MUSIC - UNIVERSITY OF TORONTO
3 1761 10429959 9

АИСТЕНОК

Балет

M
1523
K55A5

Д. КЛЕБАНОВ

В ТРЕХ ДЕЙСТВИЯХ, ПЯТИ КАРТИНАХ

ЛИБРЕТТО М. Я. ПИНЧЕВСКОГО

ПЕРЕЛОЖЕНИЕ ДЛЯ ФОРТЕПИАНО АВТОРА

ВСЕСОЮЗНОЕ ИЗДАТЕЛЬСТВО СОВЕТСКИЙ КОМПОЗИТОР МОСКВА 1969

Printed in Soviet Union

LIBRARY
NOV 03 '-89
UNIVERSITY OF TORONTO

M
1523
K55A5

ДЕЙСТВУЮЩИЕ ЛИЦА

КОЛЯ
АИСТЕНОК
СТАРЫЙ АИСТ
ВАСЯ
НЕГРИТЕНОК
ОТЕЦ НЕГРИТЕНКА
МАТЬ НЕГРИТЕНКА
ПЛАНТАТОР
ПОВАР
ПЕТУХ
КОШЕЧКА
ГОРИЛЛА

Школьники-пионеры. Обитатели Колиного двора — пес, кролик, куры.

Надсмотрщики и гости плантатора. Африканские звери (мартышки, гориллы, слон, крокодил) и птицы.

Digitized by the Internet Archive
in 2026 with funding from
University of Toronto

https://archive.org/details/31761104299599

КРАТКОЕ ЛИБРЕТТО

ДЕЙСТВИЕ ПЕРВОЕ

Картина первая

Весна. Раннее солнечное утро. Со двора Колиного дома слышится пение петуха. С большого раскидистого дерева взлетает Аист. Он отправился за кормом для своего Аистенка. Один за другим пробуждаются все обитатели двора: куры, кролик, пес. Это Колины друзья.

На крыльцо выходит Коля. Вместе со своими друзьями он делает утреннюю зарядку. Петух, хозяин двора, наблюдает за порядком. Он недоволен, что ленивая кошечка спит, когда все давным-давно встали.

Петух зовет кур будить кошечку. За кошечку вступается пес, начинается потасовка. Кошечке с псом приходится отступить.

Солнце поднялось высоко. Дружной гурьбой школьники идут в школу. Коле очень хочется вместе с ними, но ребята не могут взять его с собой — он слишком мал.

Школьники уходят. Один из них остается. Это Вася. Забросив учебники в кусты, он ищет чем бы заняться и замечает гнездо с маленьким Аистенком. Вася закладывает камень в рогатку и крадется к гнезду. В это время к гнезду подлетает старый Аист, его настигает камень, запущенный Васей, и он падает на землю. Испуганно забился в гнезде осиротевший Аистенок.

На его крик сбегаются ребята. Коля поднимает мертвую птицу. Ребята осуждают поступок Васи. Вася уходит пристыженный.

Картина вторая

Поздняя осень. В сером небе тянутся на юг стаи перелетных птиц. Аистенок с грустью смотрит вслед птичьим стаям: пора и ему улетать в теплые края, но он не может взлететь в небо, —крылья не слушаются его. Все лето Коля и обитатели двора ухаживали за Аистенком, вырастили его, но не смогли научить летать.

Коля обращается за помощью к школьникам. Ребята охотно принимаются за обучение Аистенка. Первые робкие взмахи крыльев сменяются сильными и уверенными — Аистенок готов к отлету.

Коля, школьники и все обитатели двора провожают и напутствуют своего воспитанника. Попрощавшись со своими друзьями, Аистенок улетает на юг, в далекие, незнакомые края.

ДЕЙСТВИЕ ВТОРОЕ

Картина первая

Поляна в зарослях тропического леса. Среди ярких цветов и деревьев, опутанных лианами, летают зеленые попугаи, резвятся мартышки и гориллы, степенно прохаживается слон, шагает длинноногий страус. Сюда залетает Аистенок. Звери в недоумении, — они еще никогда не видели такой птицы. Вскоре они подружились, и звери знакомят Аистенка с чудесами тропического леса.

Внезапный шум пугает зверей. На поляну выбегают негр, его жена и сынишка: они спасаются от плантатора и надсмотрщиков. Едва успевают родители спрятать под широким листом негритенка, как появляются их преследователи. Они связывают родителей малыша и уводят.

Из кустов выбирается испуганный негритенок. Плантатор хлещет его плеткой. Аистенок стремительно вылетает из зарослей, он защищает негритенка. Вслед за ним на плантатора набрасываются звери. Плантатор убегает.

Звери обступают негритенка, они стараются утешить и ободрить мальчика.

Наступает ночь. Горилла укладывает негритенка в большой цветок. Звери и птицы поют ему колыбельную. Негритенок засыпает, но вдруг в ужасе вскакивает и горько плачет, — ему приснился страшный плантатор... Мальчик испуган, он просит слона и всех зверей разыскать его родителей, взбирается на слона, и звери отправляются к плантатору.

Картина вторая

У плантатора гости. Повар обучает поварят как нужно угощать гостей. Повара приносят изысканные блюда. Гости пируют и веселятся. В это время появляются звери. Гости в панике разбегаются. Однако плантатору не удается ускользнуть, его успевает проглотить крокодил. Звери и птицы наперебой угощают негритенка разными яствами, но он грустен, — он так и не нашел своих родителей.

Негритенок спрашивает: «Есть ли на свете страна, где не обижают черных людей?»

Аистенок отвечает, что он жил в такой стране и приглашает туда негритенка и своих новых друзей.

ДЕЙСТВИЕ ТРЕТЬЕ

Колин двор. Здесь снова весна, дерево покрылось свежей зеленью, из дальних стран возвращаются птицы.

Коля и его друзья, ожидая прилета Аистенка, готовят ему красивое и удобное гнездо. Горячее участие в постройке гнезда принимает Вася. Всю зиму он хорошо учился, стал добрым и отзывчивым мальчиком, и ребята снова дружат с ним.

Вдали в голубом весеннем небе появляется и растет странный предмет. Это большой воздушный шар. Из его корзины с любопытством выглядывают различные звери: свесил свой длинный хобот слон,

карабкаются по веревкам мартышки. Среди зверей ребята узнают своего Аистенка. Но шар пролетает мимо. Ребята поняли в чем дело. Аистенок не узнал родных мест, за год в советской стране многое изменилось, изменился и Колин двор: на месте маленького домика, где жил Коля, выросло новое большое, красивое здание. Ребята криком и шумом стараются привлечь его внимание. Они машут платками. Наконец Аистенок замечает своих друзей и, вылетев из корзины воздушного шара, спускается во двор. Вслед за ним опускается и воздушный шар.

Радостно встречают ребята Аистенка. Радость возрастает, когда дети видят негритенка, сопровождаемого слоном, мартышками и страусом — его друзьями из тропического леса.

Сначала негритенок и звери с опаской смотрят на белых людей: они привыкли бояться их, но незнакомцы так добры, Аистенок так рад встрече с ними, что страх негритенка и зверей быстро проходит. Скоро гости и советские ребята становятся друзьями.

Ребята одевают негритенка в новый костюм, дарят ему кукол — «матрешку» и пионера-космонавта, учат его русской пляске.

Звучит горн, и перед пионерской линейкой негритенку торжественно вручают красный галстук.

Негритенок счастлив, — он обрел новую родину.

АИСТЕНОК

ВСТУПЛЕНИЕ

Allegro

Д. КЛЕБАНОВ

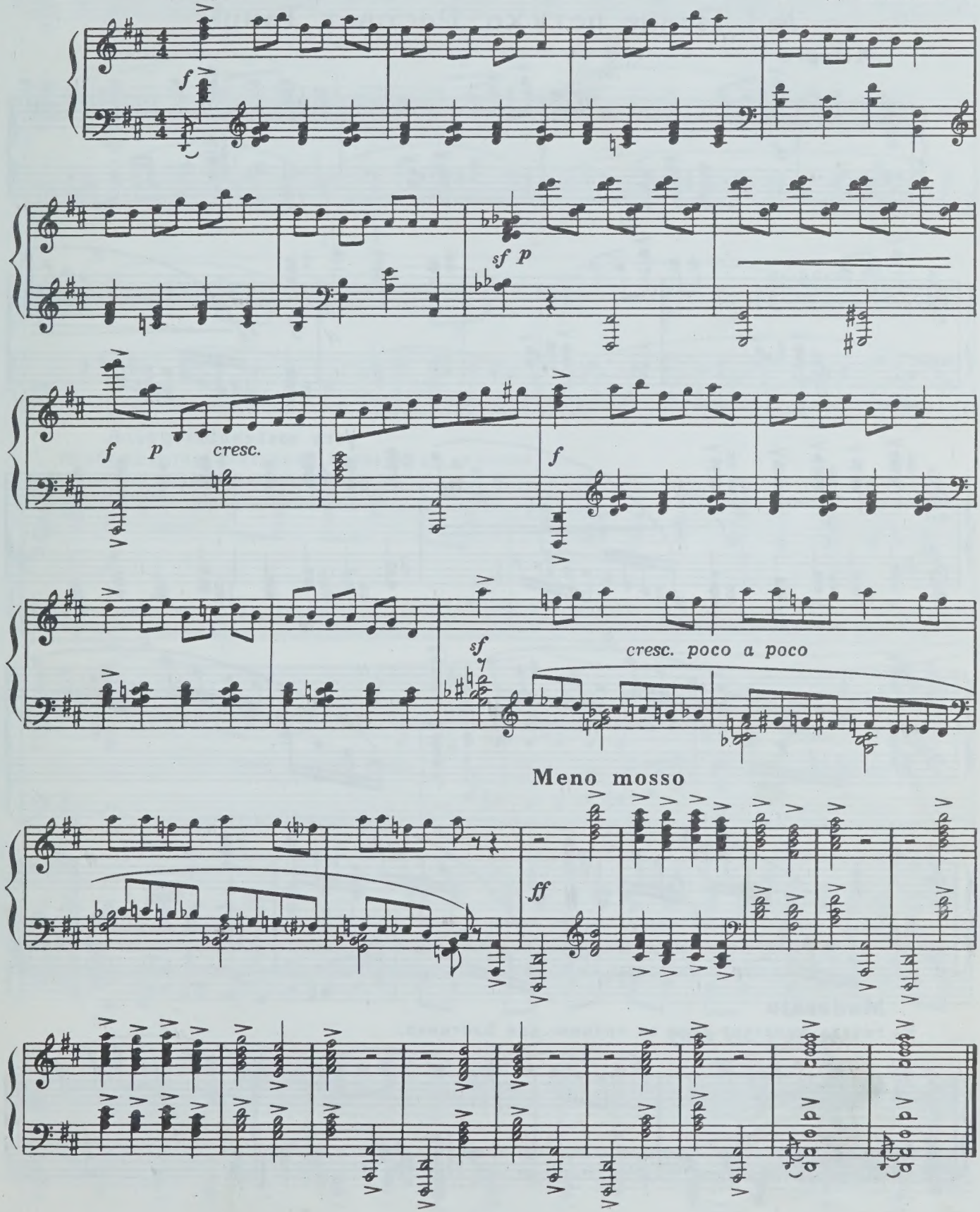

ДЕЙСТВИЕ ПЕРВОЕ

КАРТИНА ПЕРВАЯ

Весна. Утро. Двор Колиного дома.

№ 1. Пение петуха. Рассвет. Танцы

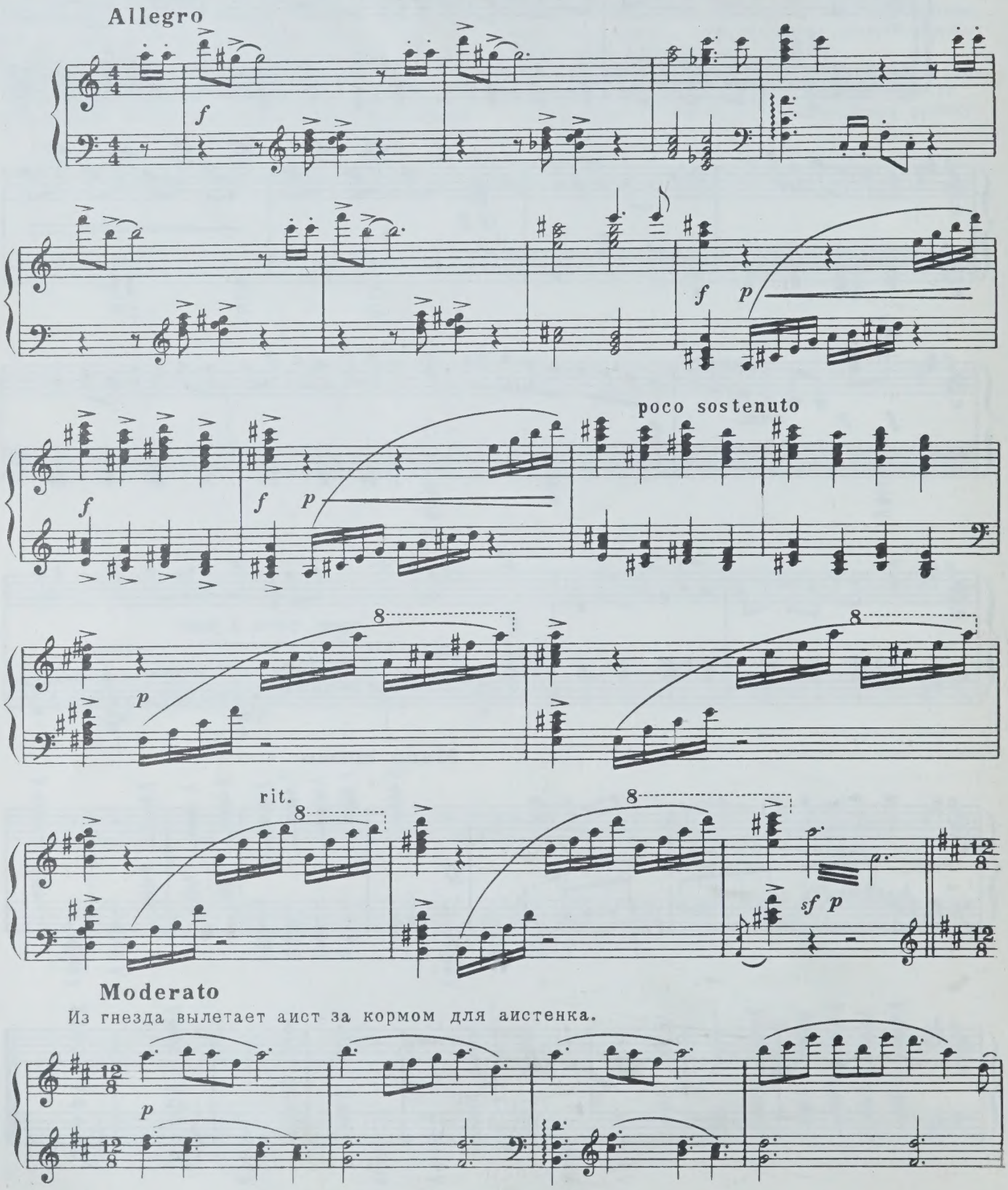

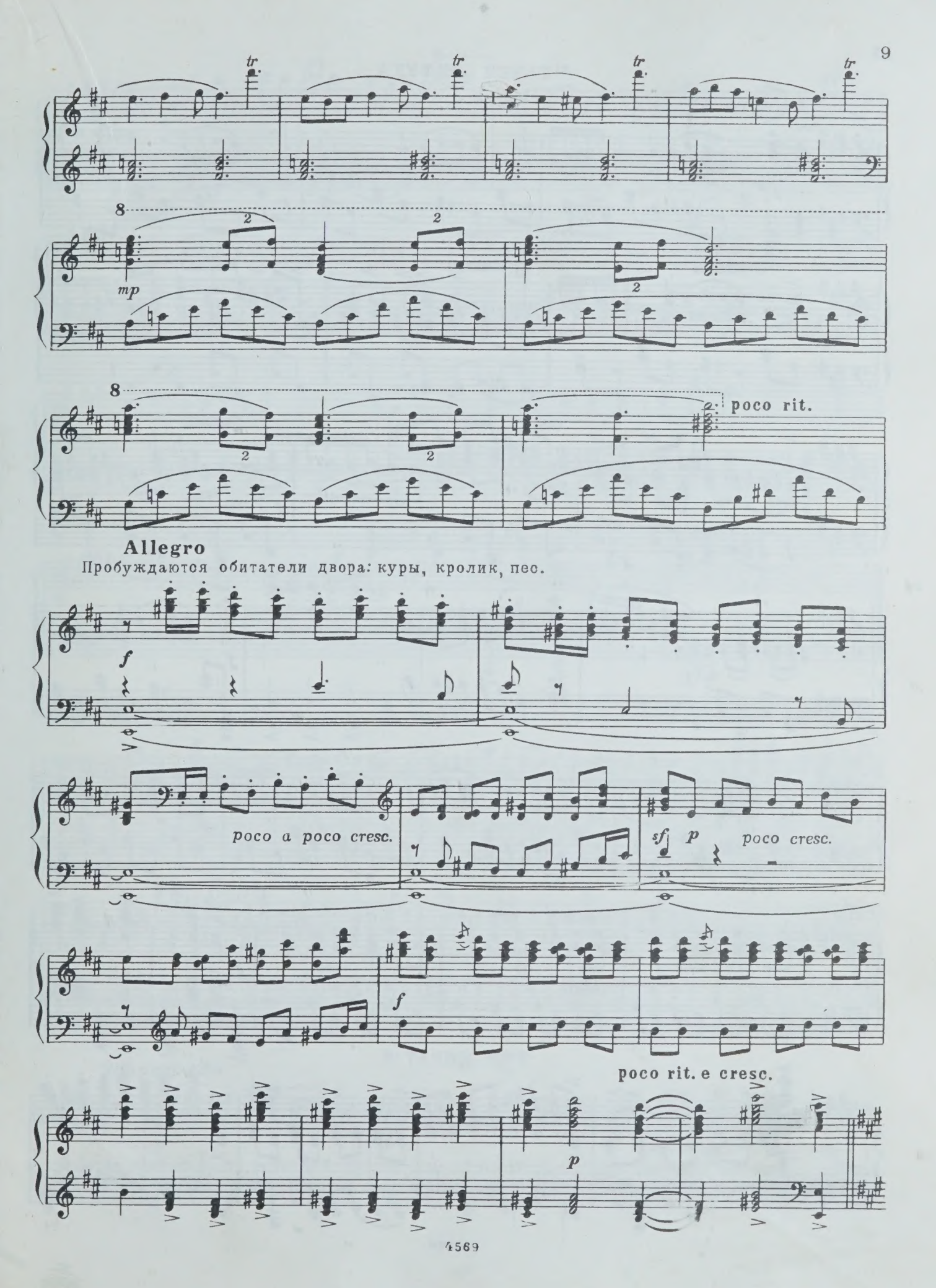
tr
8
mp
poco rit.
Allegro
Пробуждаются обитатели двора: куры, кролик, пес.
f
poco a poco cresc.
sf
p
poco cresc.
f
poco rit. e cresc.
p

а) ТАНЕЦ ПЕТУХА

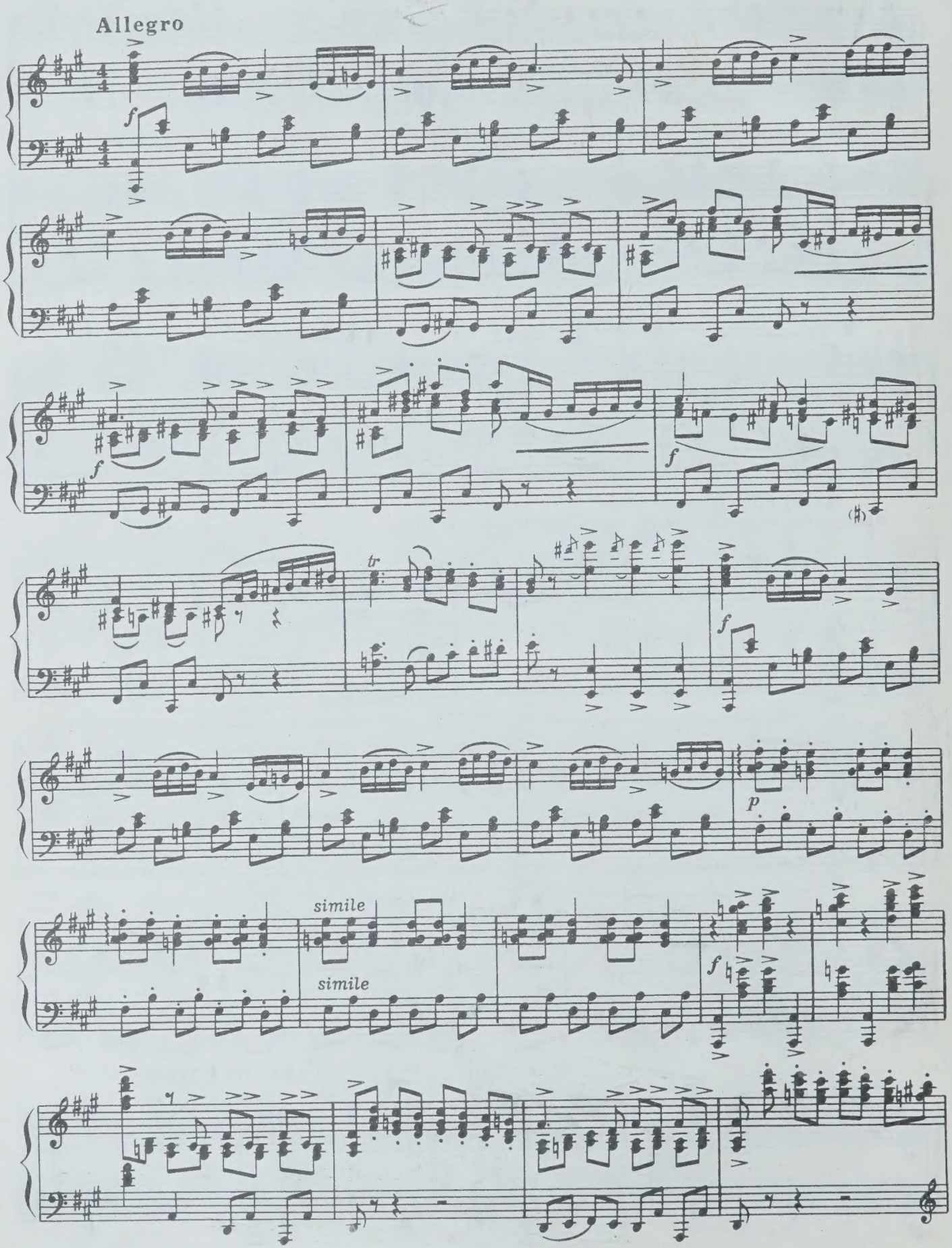

8

p

f

f

f

Sostenuto

б) ТАНЕЦ ПСА

p

f

f

p

cresc.

f

tr

Scherzando

в) ТАНЕЦ КУР

p

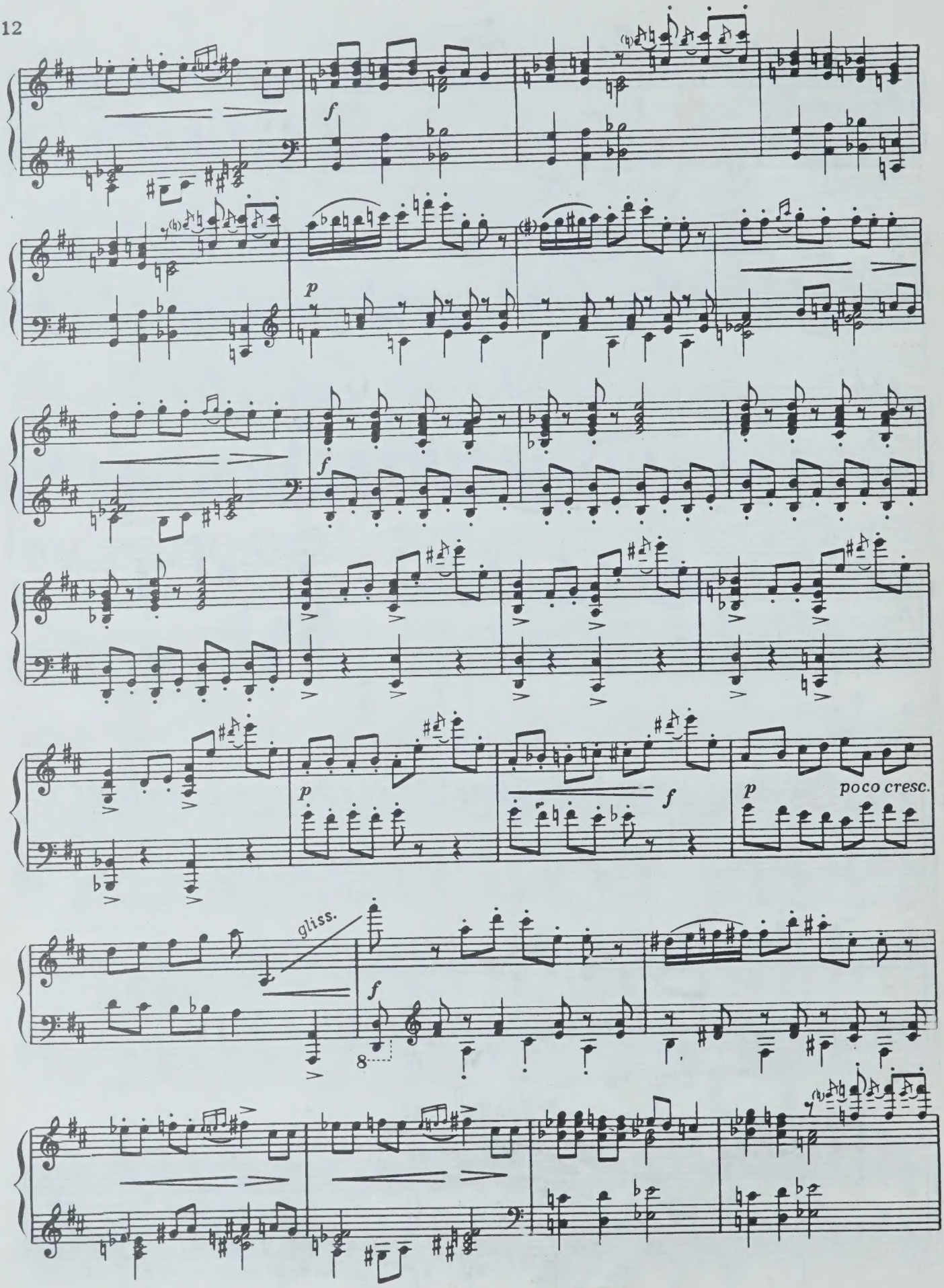
f
p
f
p
f
p
poco cresc.
gliss.
f
8

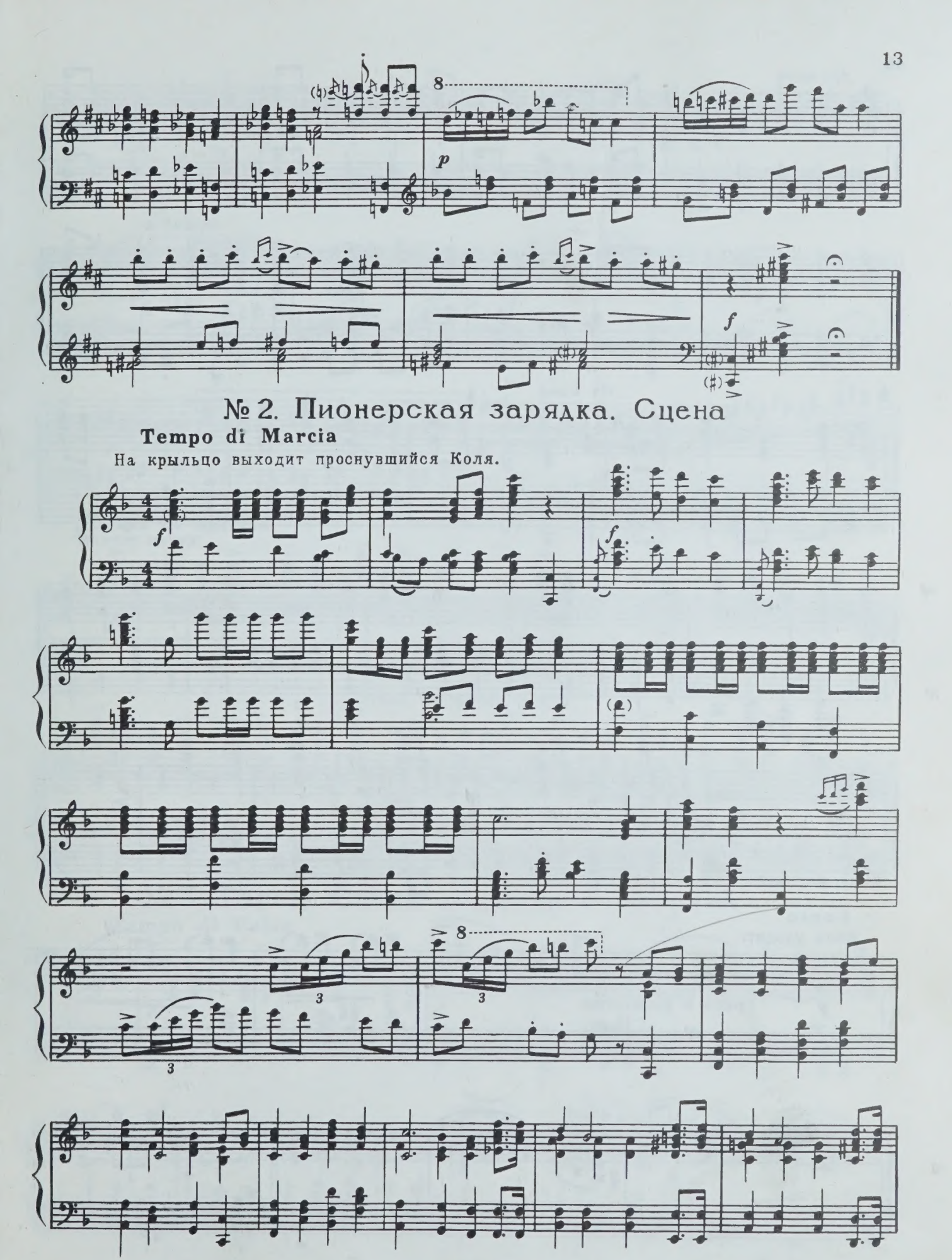
8
p
f
№ 2. Пионерская зарядка. Сцена
Tempo di Marcia
На крыльцо выходит проснувшийся Коля.
f
f
8
3
3
3

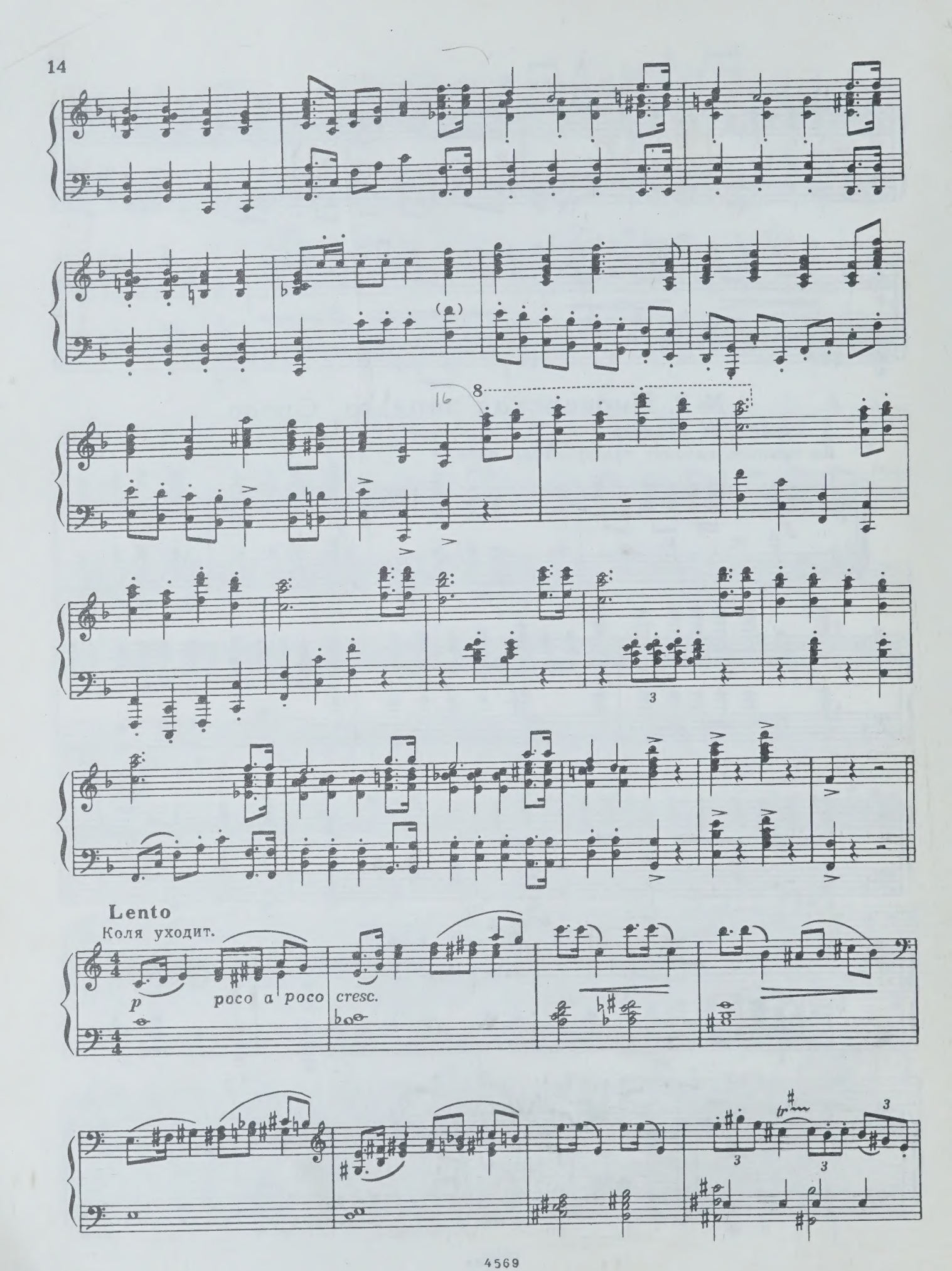
Lento
Коля уходит.
p
poco a poco cresc.

poco rit.

a tempo

poco rit.

Tempo di Marcia

Кричит петух

cresc. ed accel. molto

№ 3. Танец. Сцена кошечки с петухом

Tempo di Valse

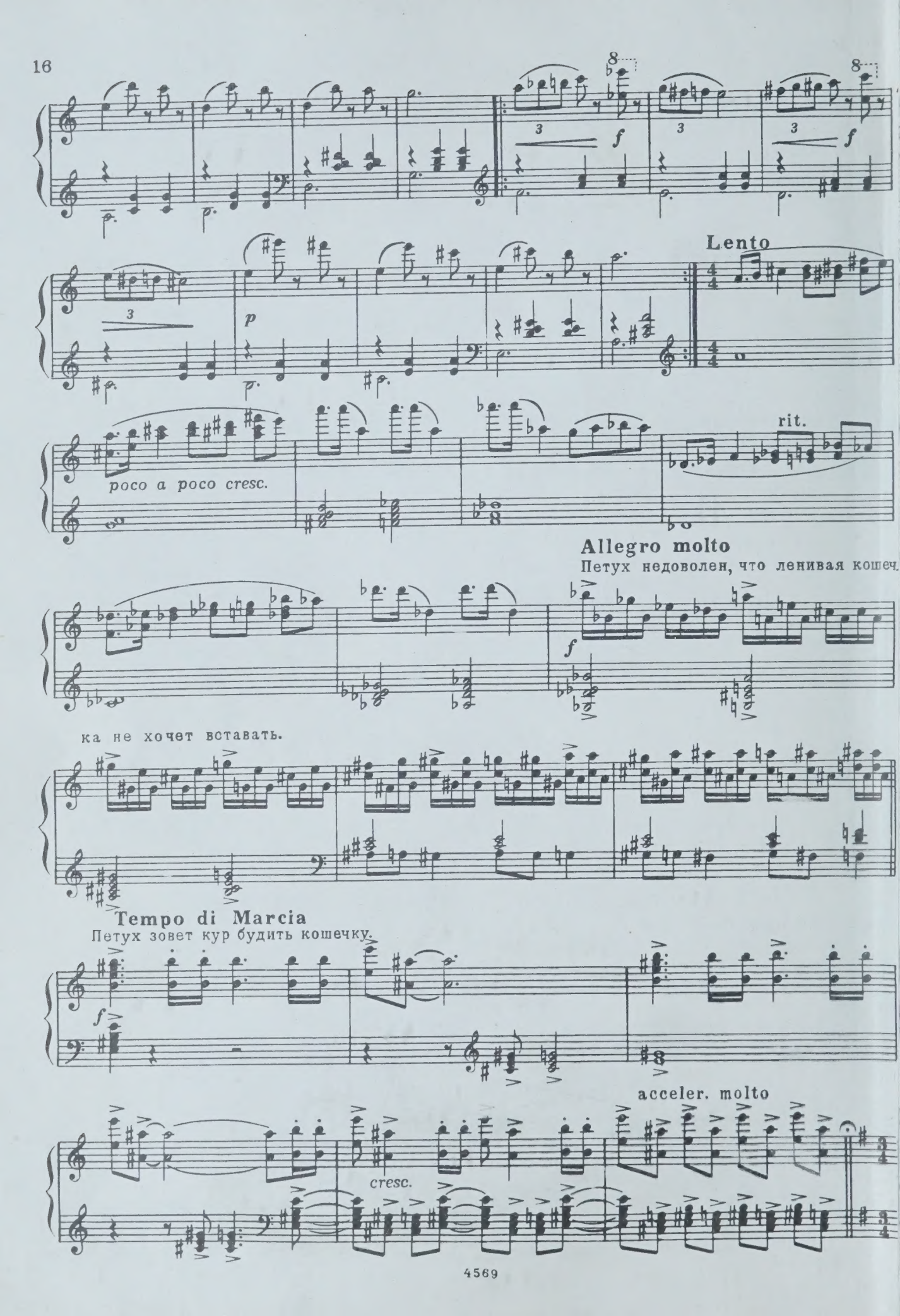
Lento
poco a poco cresc.
rit.
Allegro molto
Петух недоволен, что ленивая кошечка не хочет вставать.
Tempo di Marcia
Петух зовет кур будить кошечку.
cresc.
acceler. molto

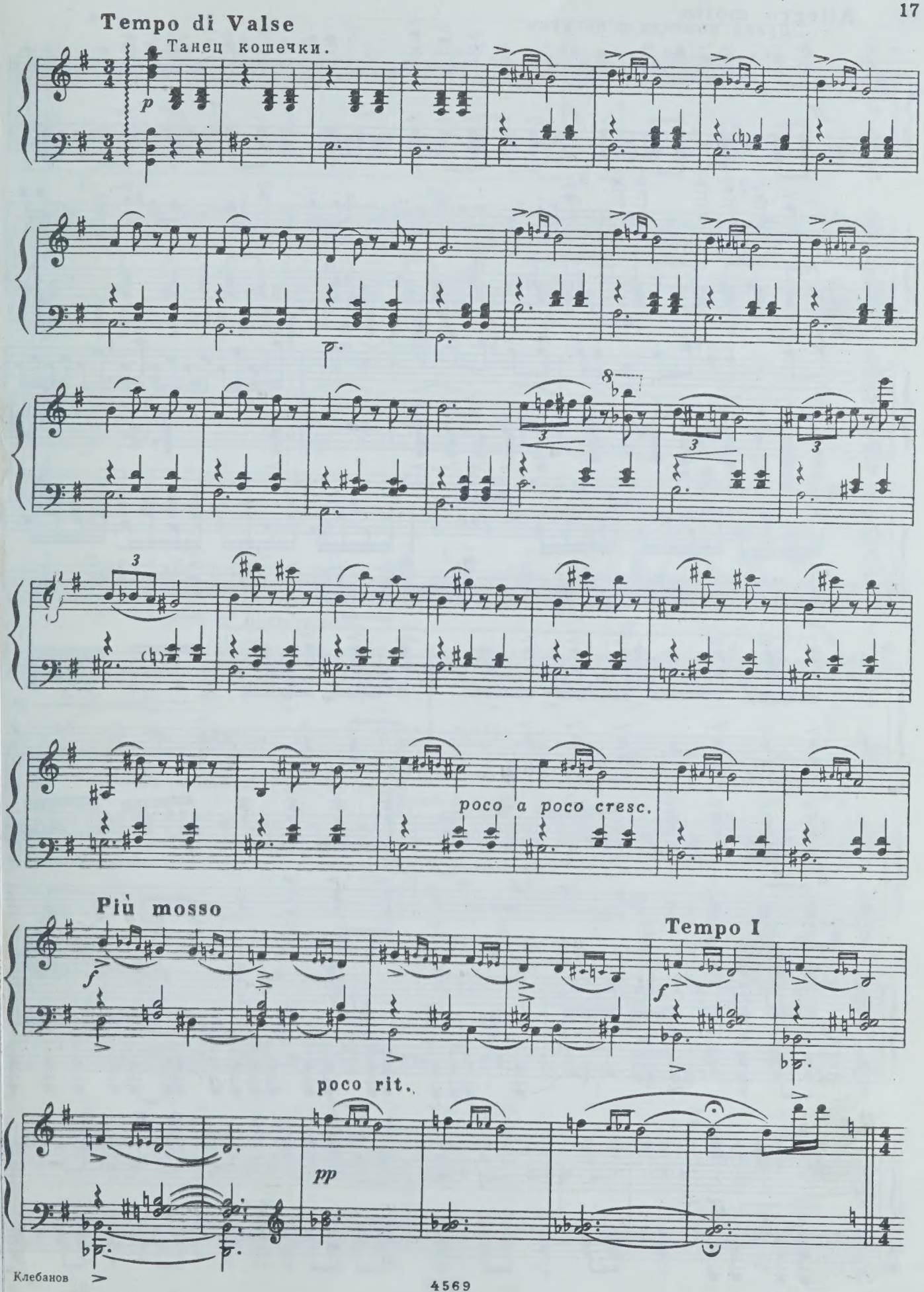
Tempo di Valse
Танец кошечки.
p
poco a poco cresc.
Più mosso
Tempo I
poco rit.
pp

Клебанов

Allegro molto

Драка кошечки с петухом.

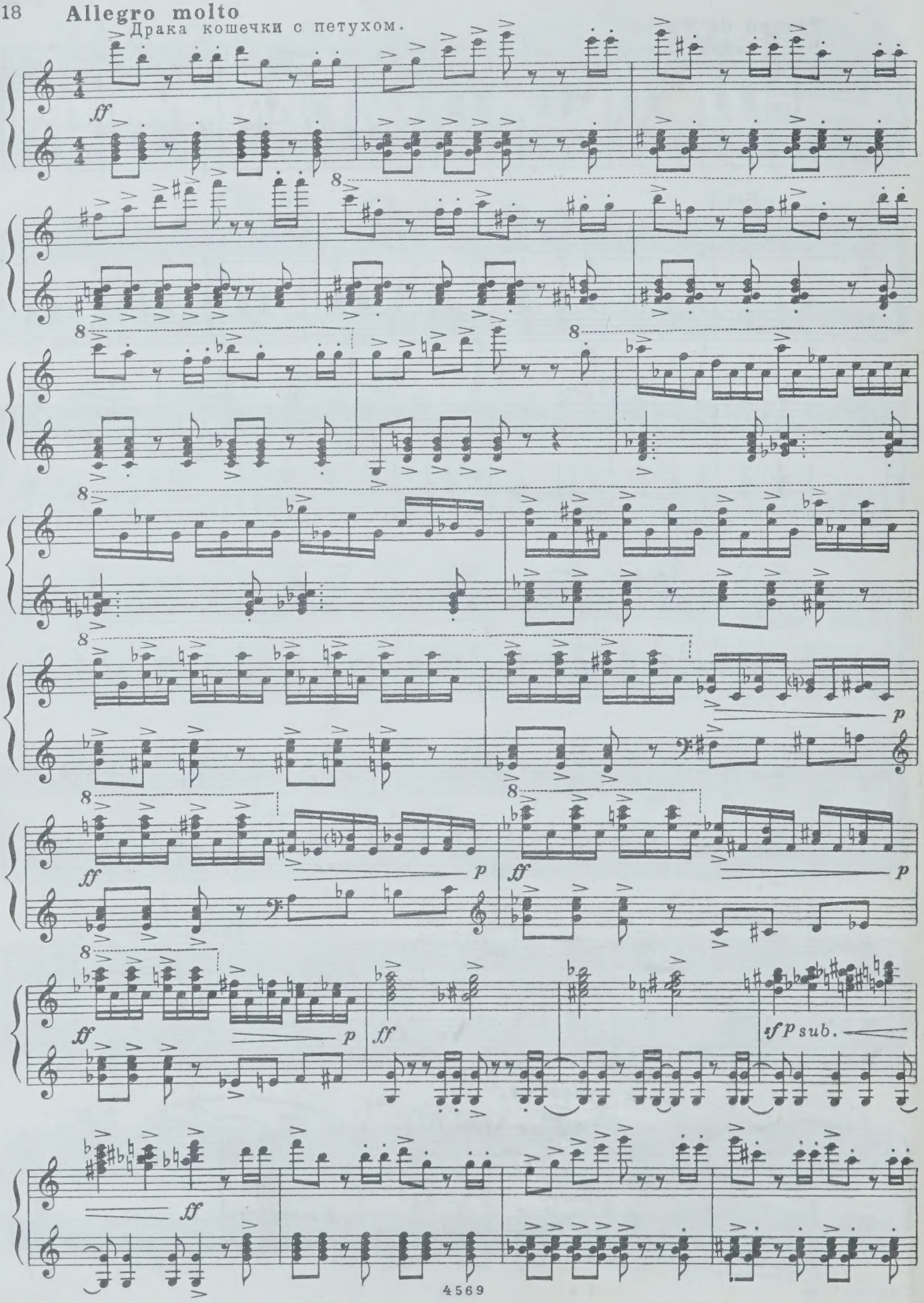

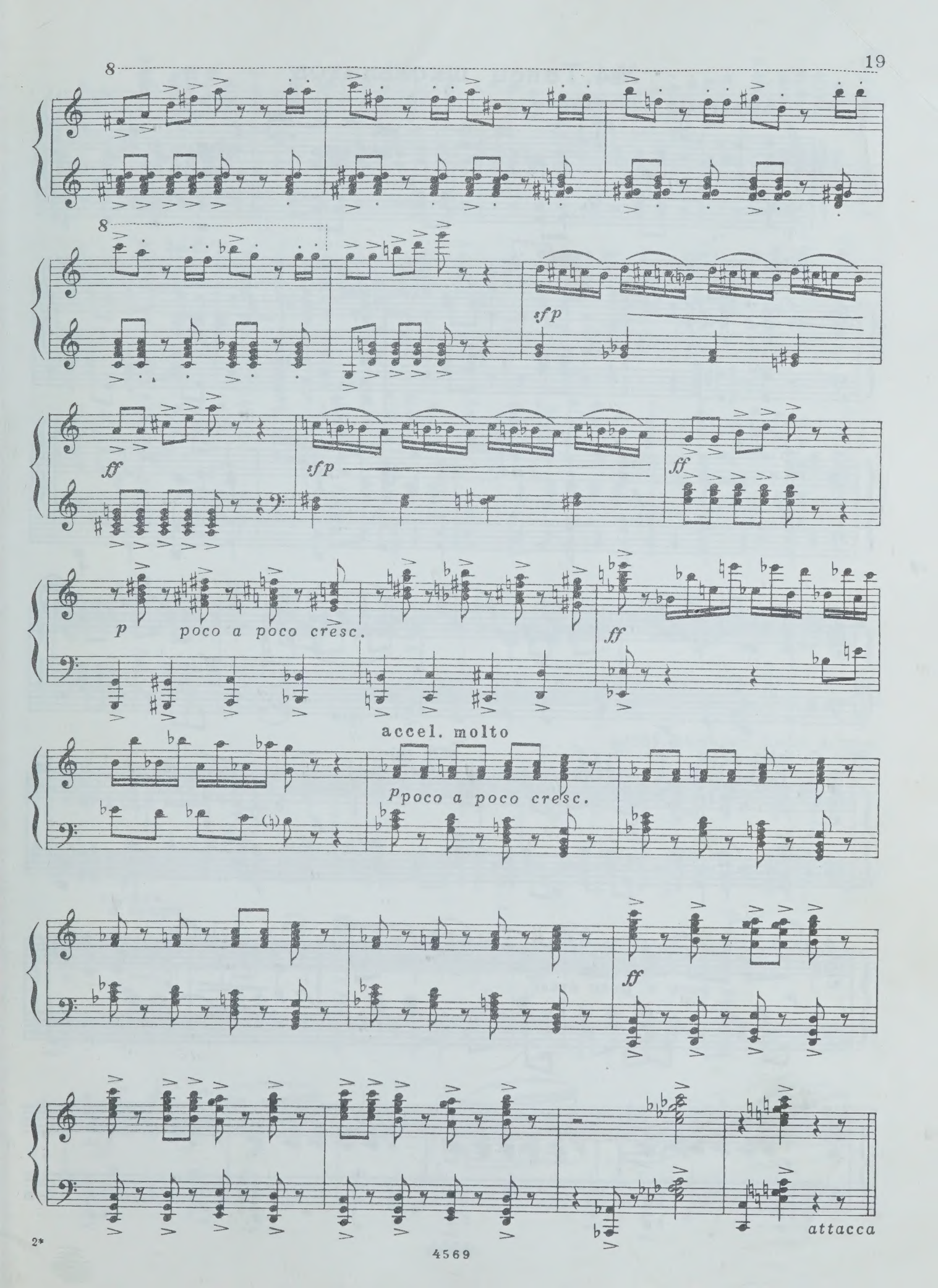
8
8
sfp
ff
sfp
ff
p
poco a poco cresc.
ff
accel. molto
p poco a poco cresc.
ff
attacca

№4. Танец школьников

Allegretto scherzando

accel.

f *p cresc.*

rit. a tempo

f *p*

f *p* dolce

f

p *f*

p poco a poco cresc.

f *p* *f* *p*

f

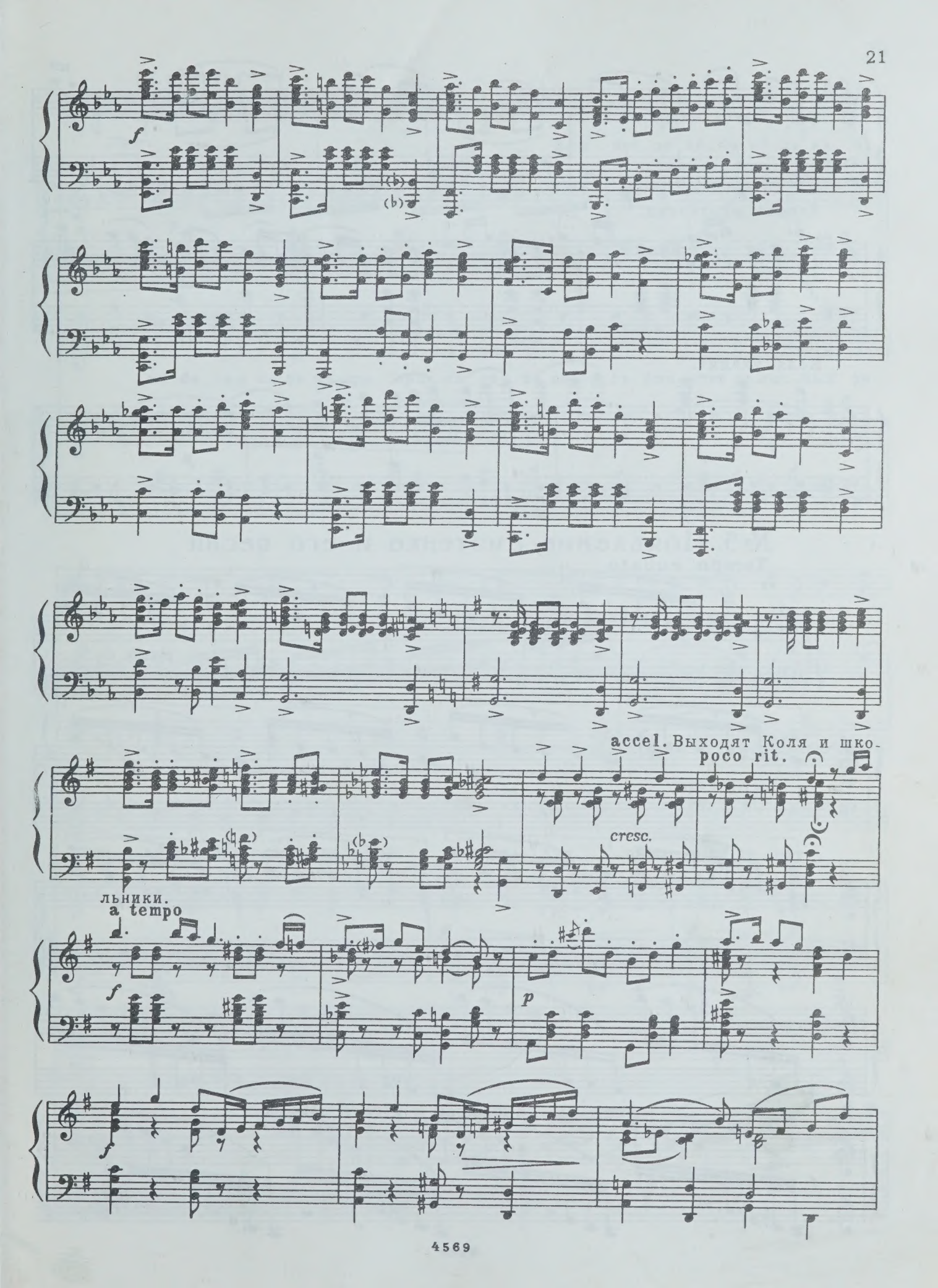
f
accel. Выходят Коля и шко-
poco rit.
cresc.
льники.
a tempo
f
p
f

Уходят школьники.

Коля уходит.

№ 5. Появление аистенка и его песня

Tempo rubato

p *poco*

a poco cresc.

dim. poco a poco e rit.

f

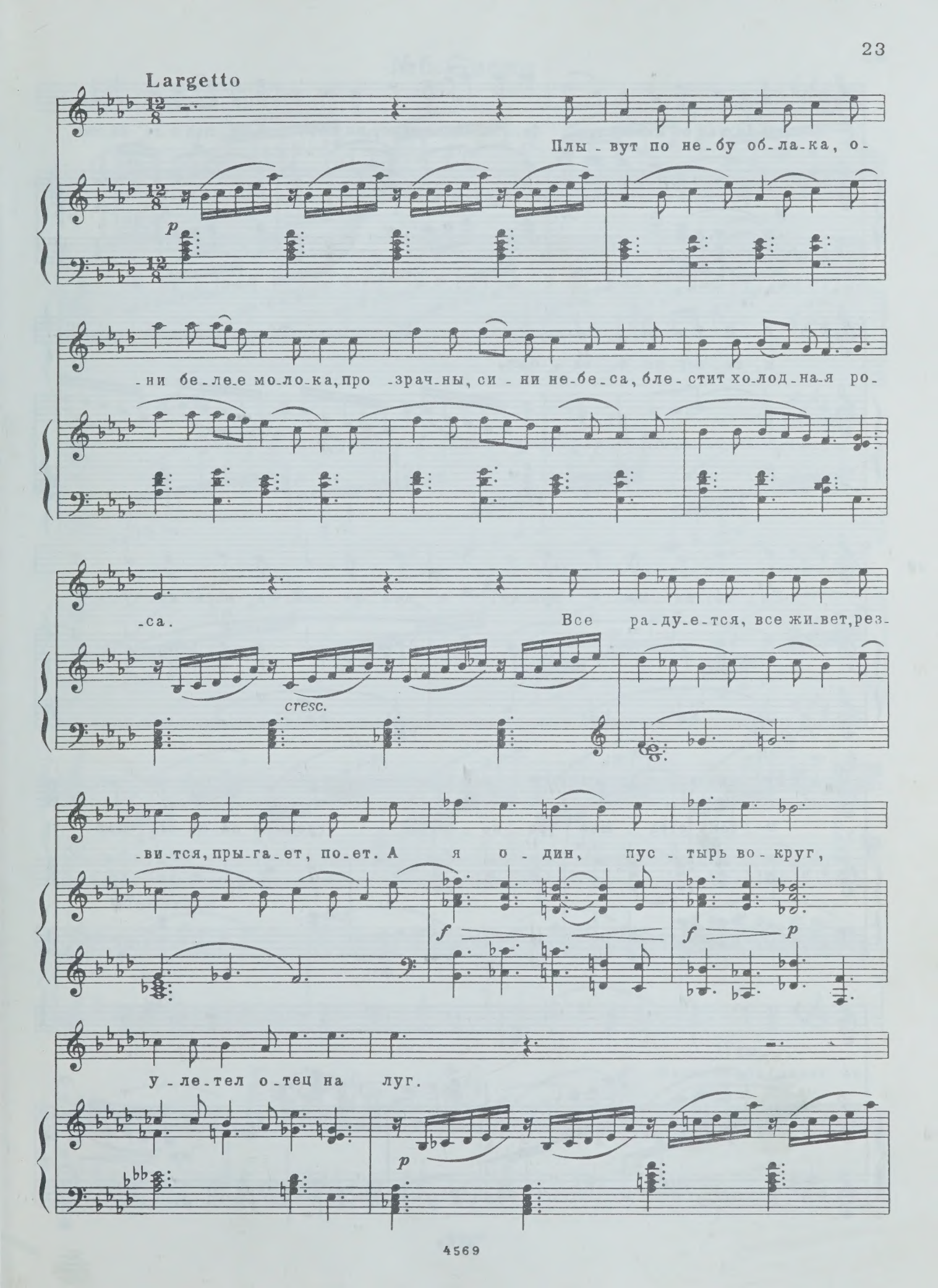
Largetto
Плы - вут по не - бу об - ла - ка, о -
p
- ни бе - ле - е мо - ло - ка, про - зрач - ны, си - ни не - бе - са, бле - стит хо - лод - на - я ро -
- са.
Все ра - ду - е - тся, все жи - вет, рез -
cresc.
- ви - тся, пры - га - ет, по - ет. А я о - дин, пус - тырь во - круг,
f
f
p
у - ле - тел о - тец на луг.
p

О-бе-щал он мне жу-ков, бе-лых жир-ных чер-вя-ков, о-бе-щал и не ле-тит,

p

p

я, на-вер-но-е, за-быт.

p

Па-па, па-па, я кри-чу, при-ле-тай, я есть хо-чу.

О-чень стра-шно од-но-му, где мой па-па-не пой-

rit.

-му?!

3 3 3 3

mp *p*

№6. Сцена

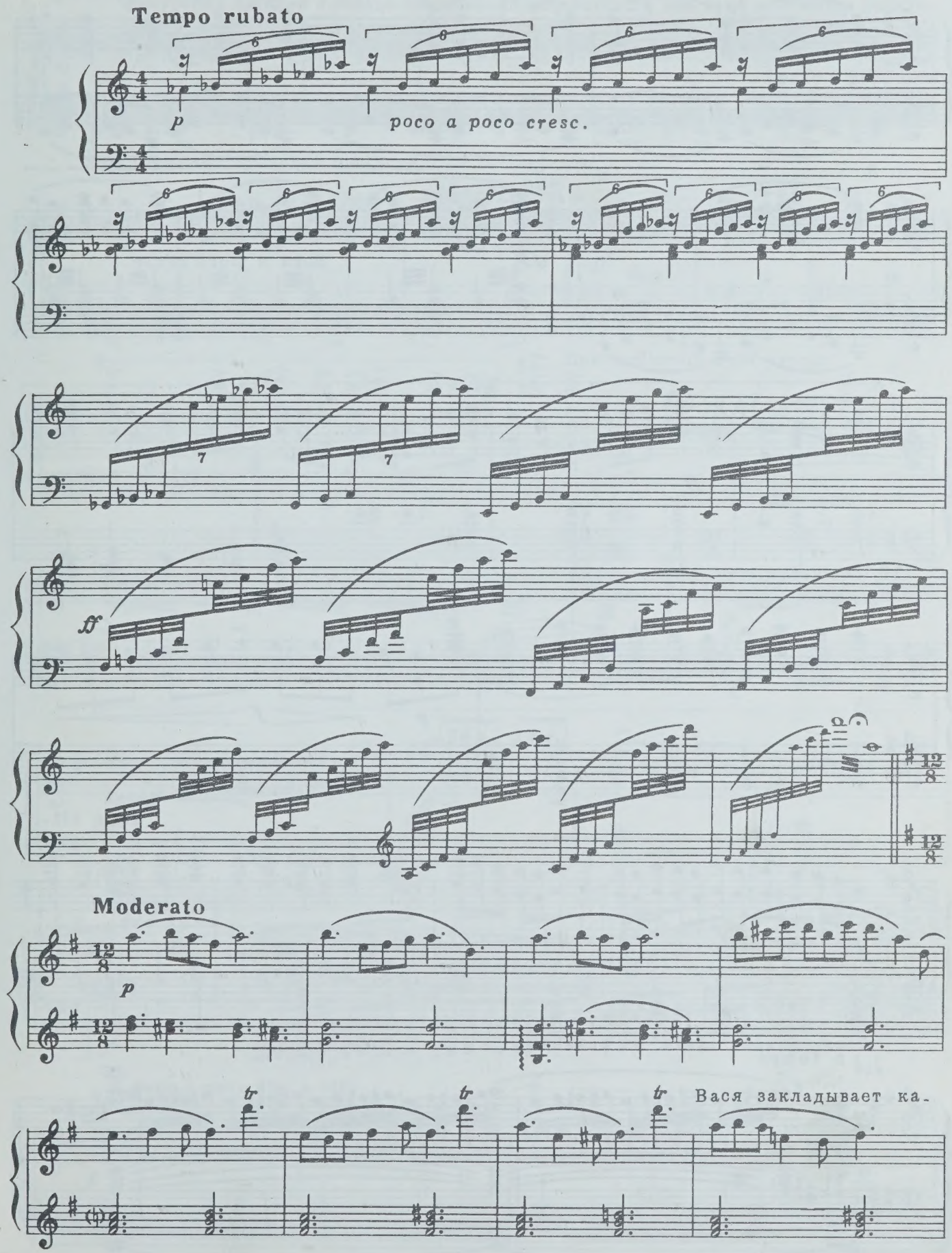
Tempo rubato
p
poco a poco cresc.
ff
Moderato
p
Вася закладывает ка-

мень в рогатку и крадется к гнезду.

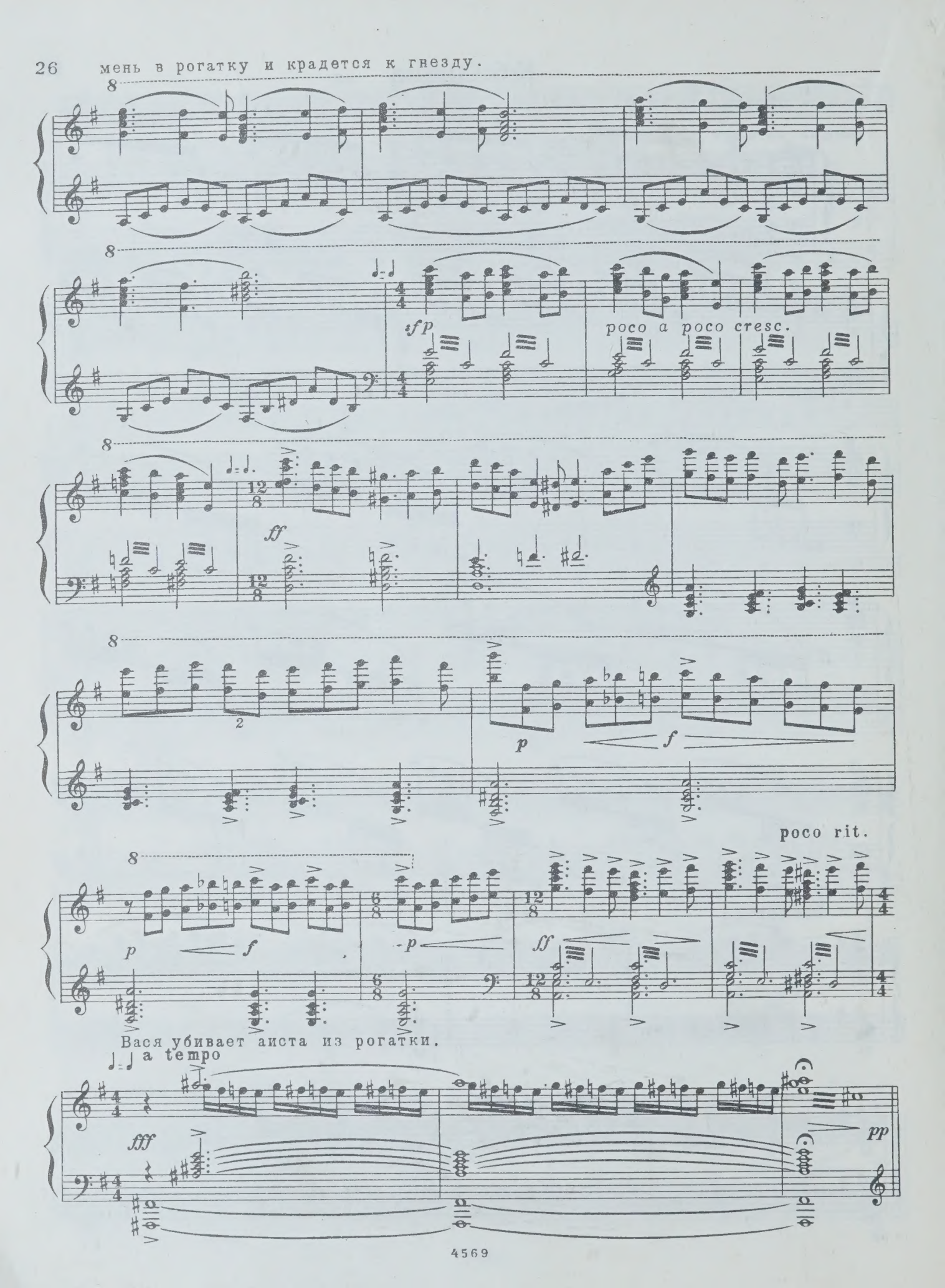

Allegro con brio

Испуганно забился в гнездо осиротевший аистенок. На его крик сбегаются ребята.

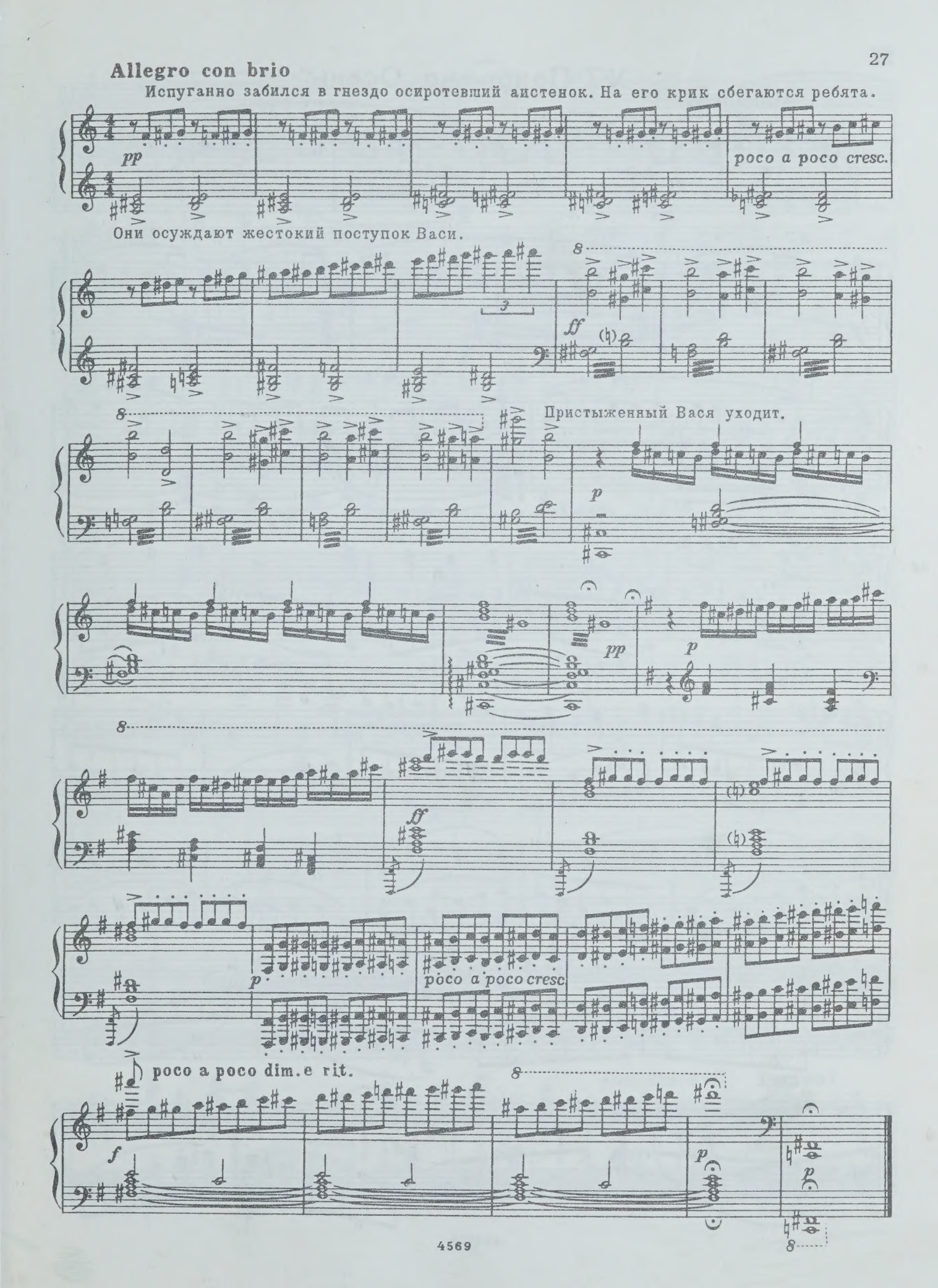

№7. Панорама „Осень“

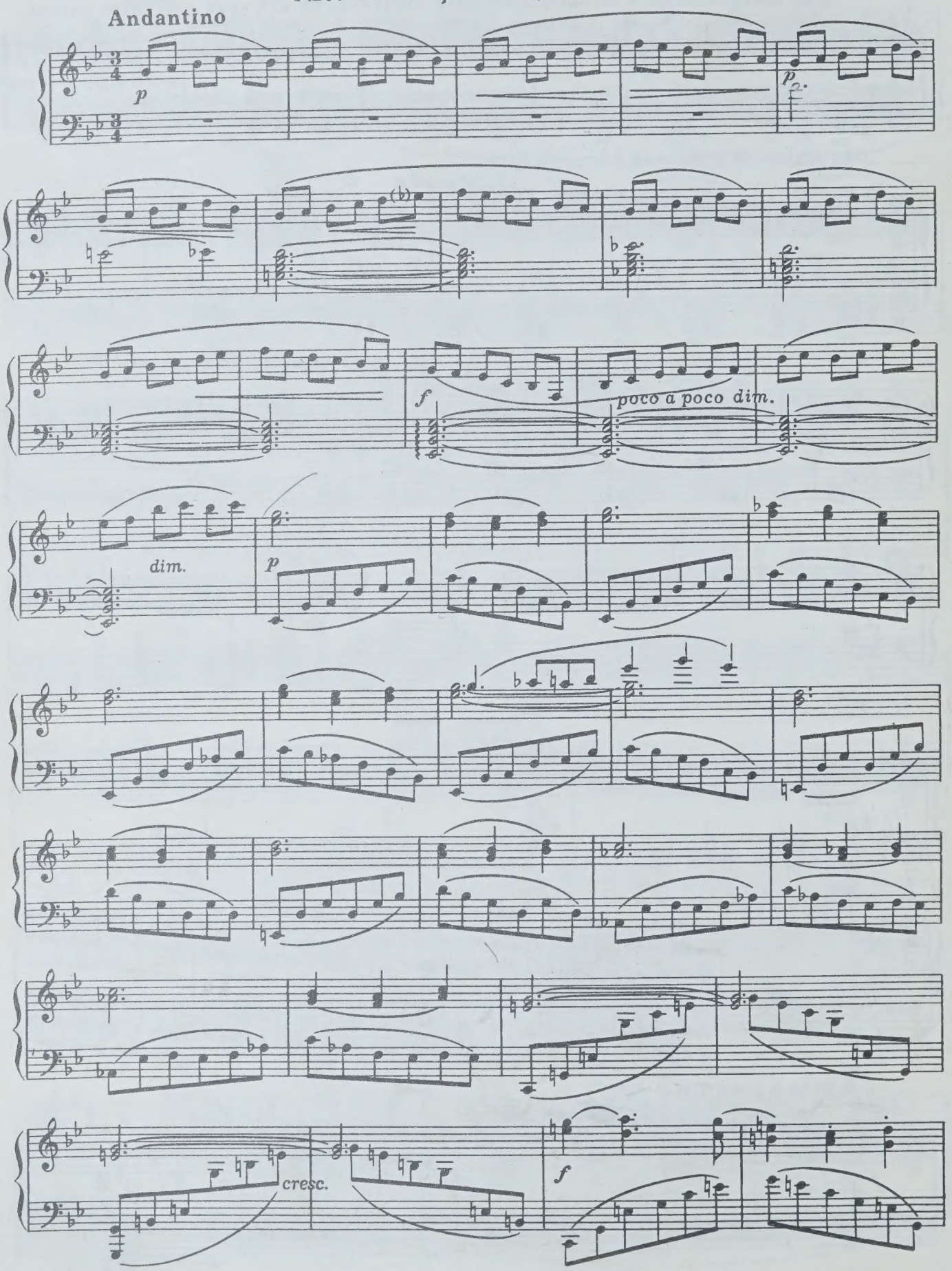

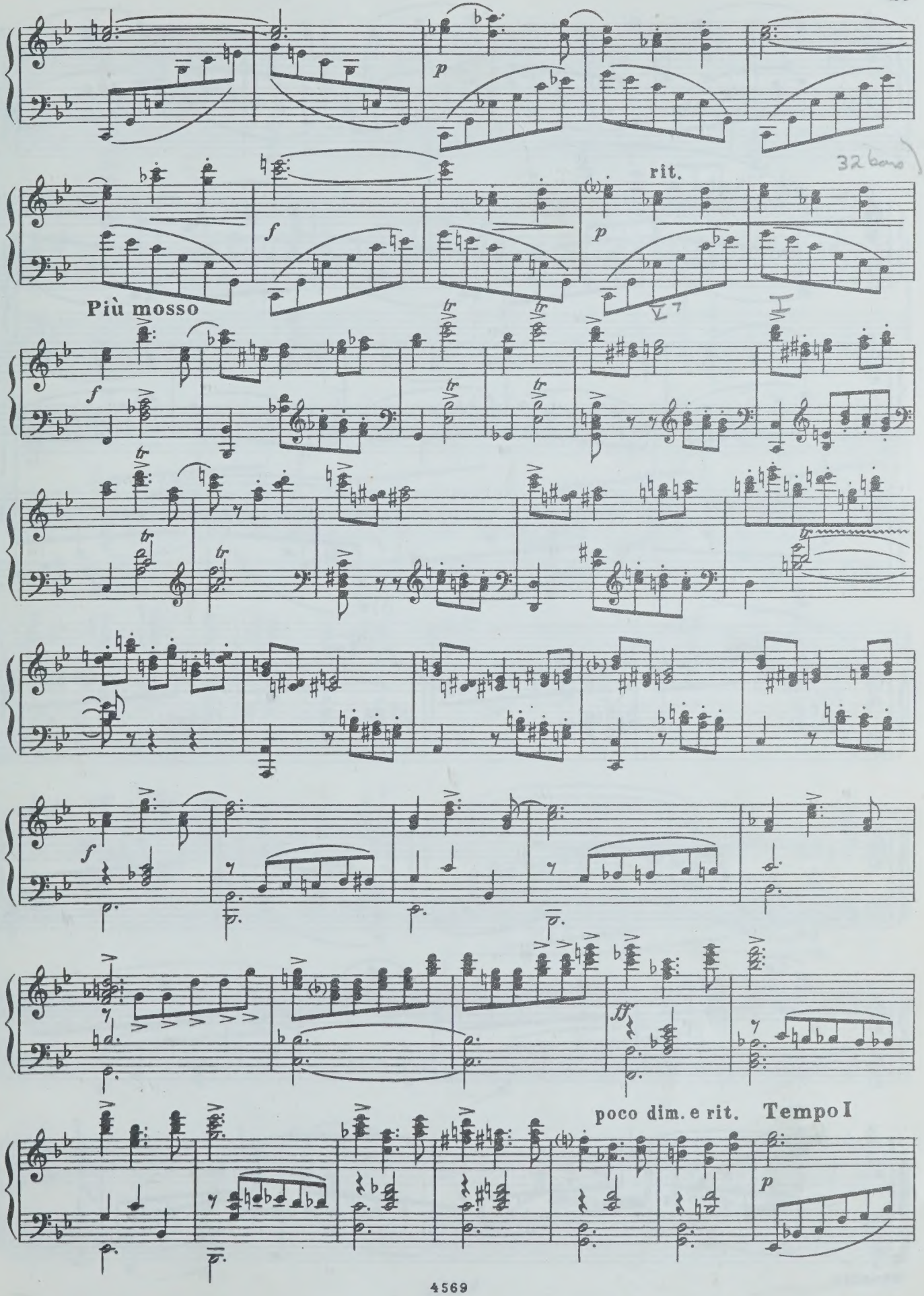
p
f
rit.
p
Più mosso
f
f
ff
poco dim. e rit.
Tempo I
p

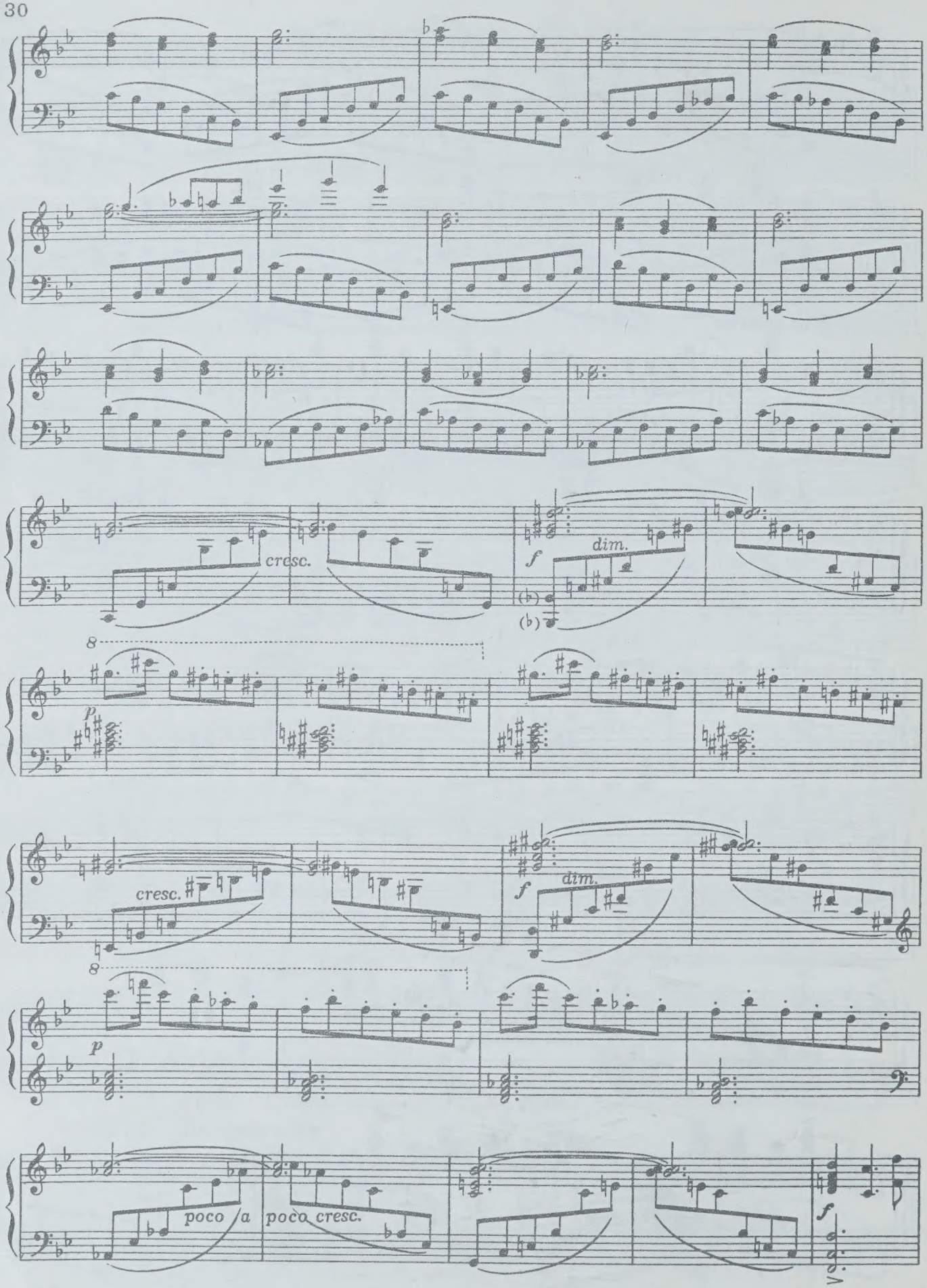
cresc.
dim.
f
(b)
8
p
cresc.
dim.
f
8
p
poco a poco cresc.
f

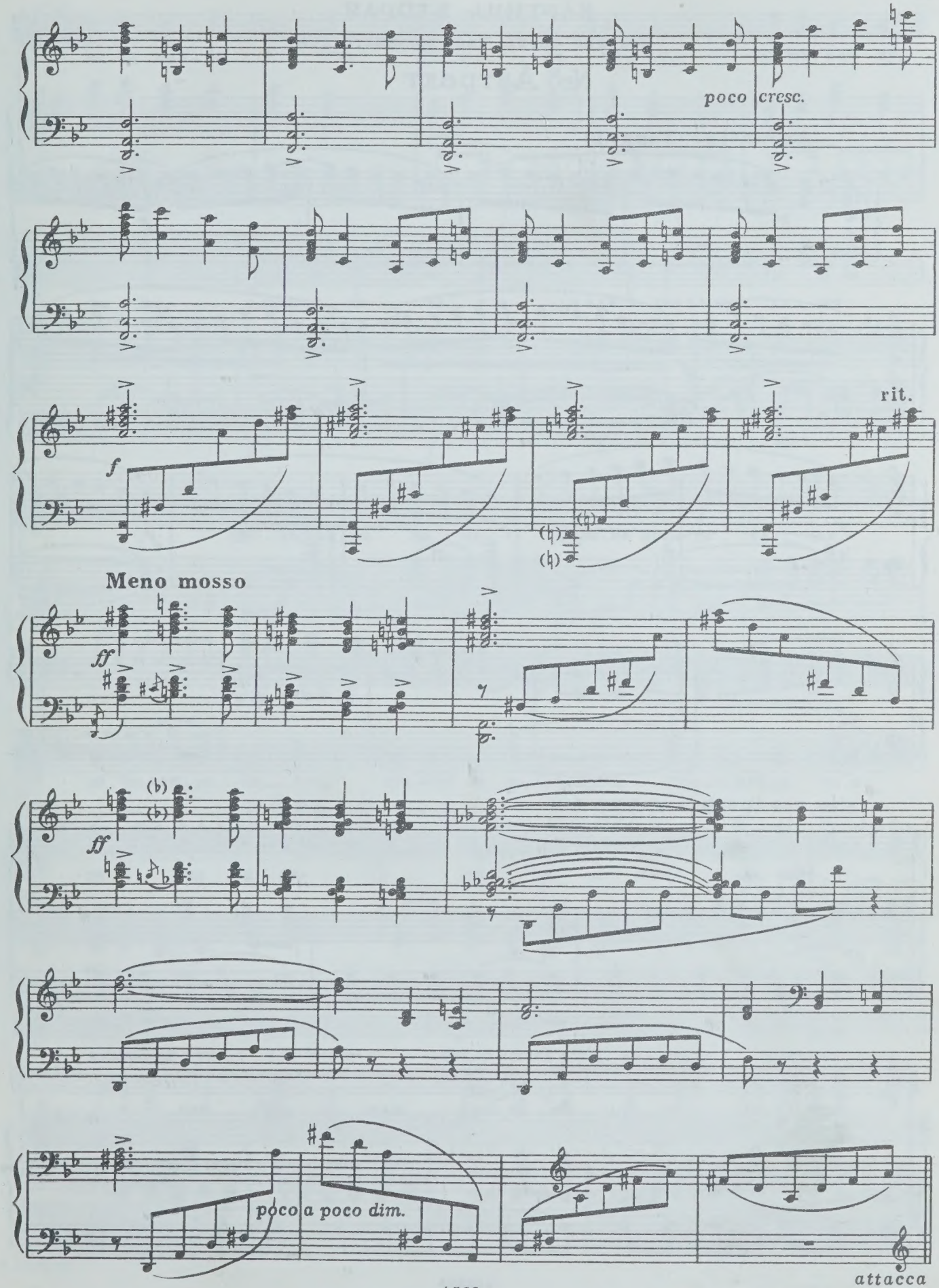
poco cresc.
f
rit.
Meno mosso
ff
ff
poco a poco dim.
attacca

КАРТИНА ВТОРАЯ

Поздняя осень. Двор Колиного дома

№8. Антракт

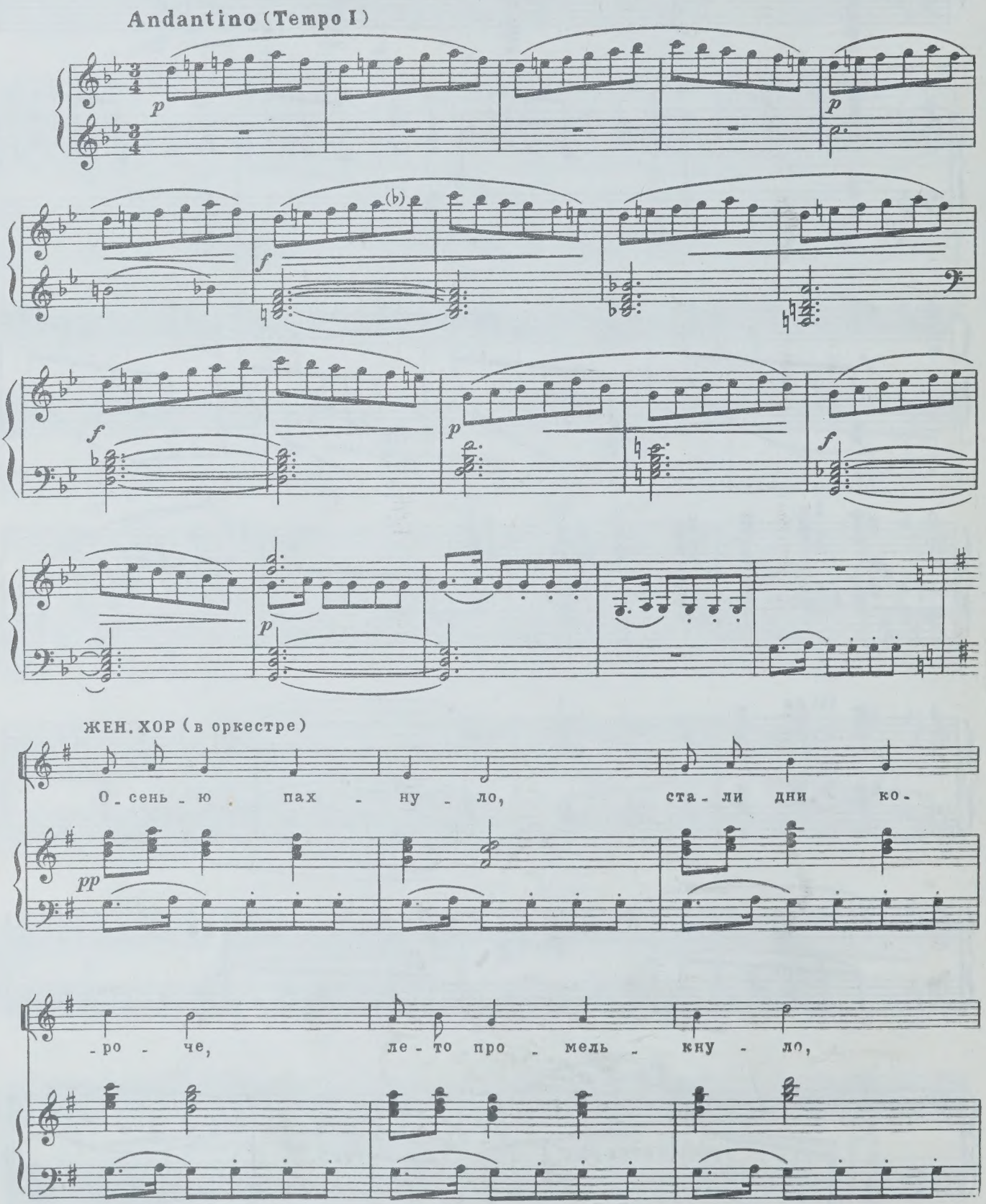

ле-та жал-ко о-чень. Пти-цы у-ле-та-ют, кру-жат над лу-

-га-ми, о-сень зо-ло-та-я к нам и-дет с пло-да-ми.

Про-во-жай-те ле-то друж-но всем от-ря-дом,

яб-ло-ком „ра-не-том," соч-ным ви-но-гра-дом Про-во-жай-те ле-то

и встречай-те о-сень, пти-цам шлем при-ве-ты, воз-вра-ти-ться

про - сим.

f

dim.

p

№9. Вальс падающих листьев

Tempo di Valse

pp

f

p

p

p poco a poco cresc.

ff

f

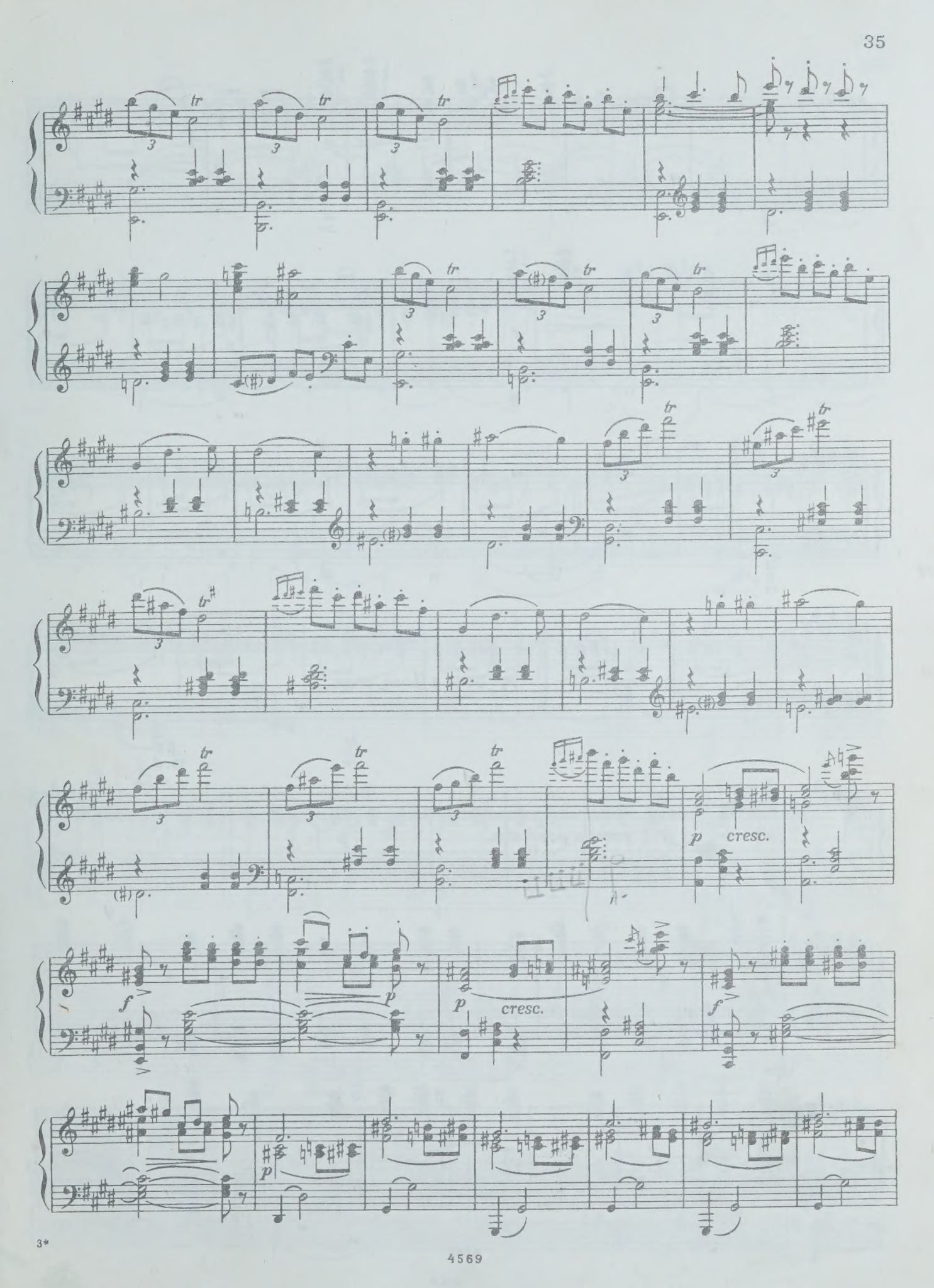
tr
3
p
cresc.
f

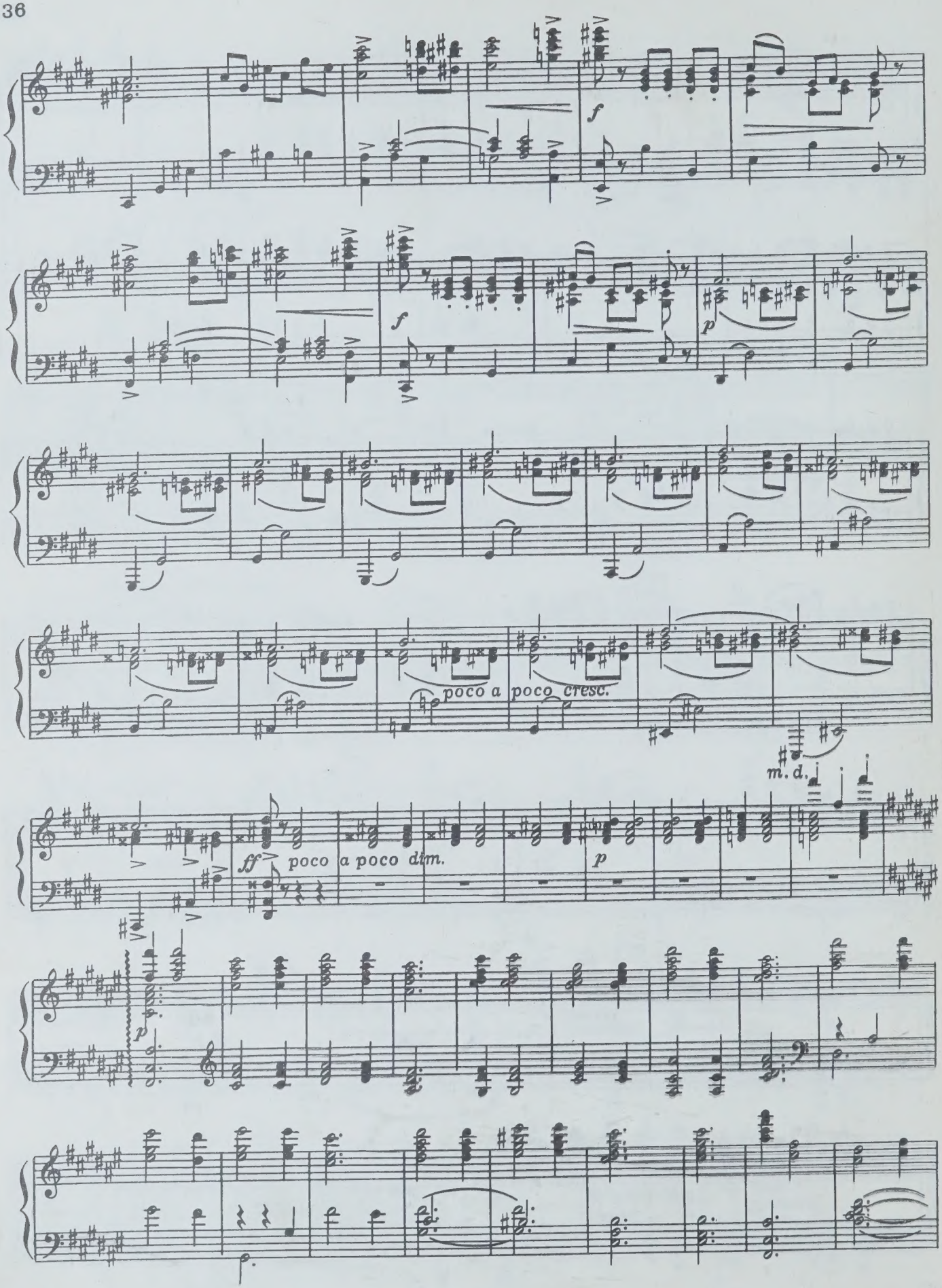
f
f
p
poco a poco cresc.
m. d.
ff
poco a poco dim.
p
p

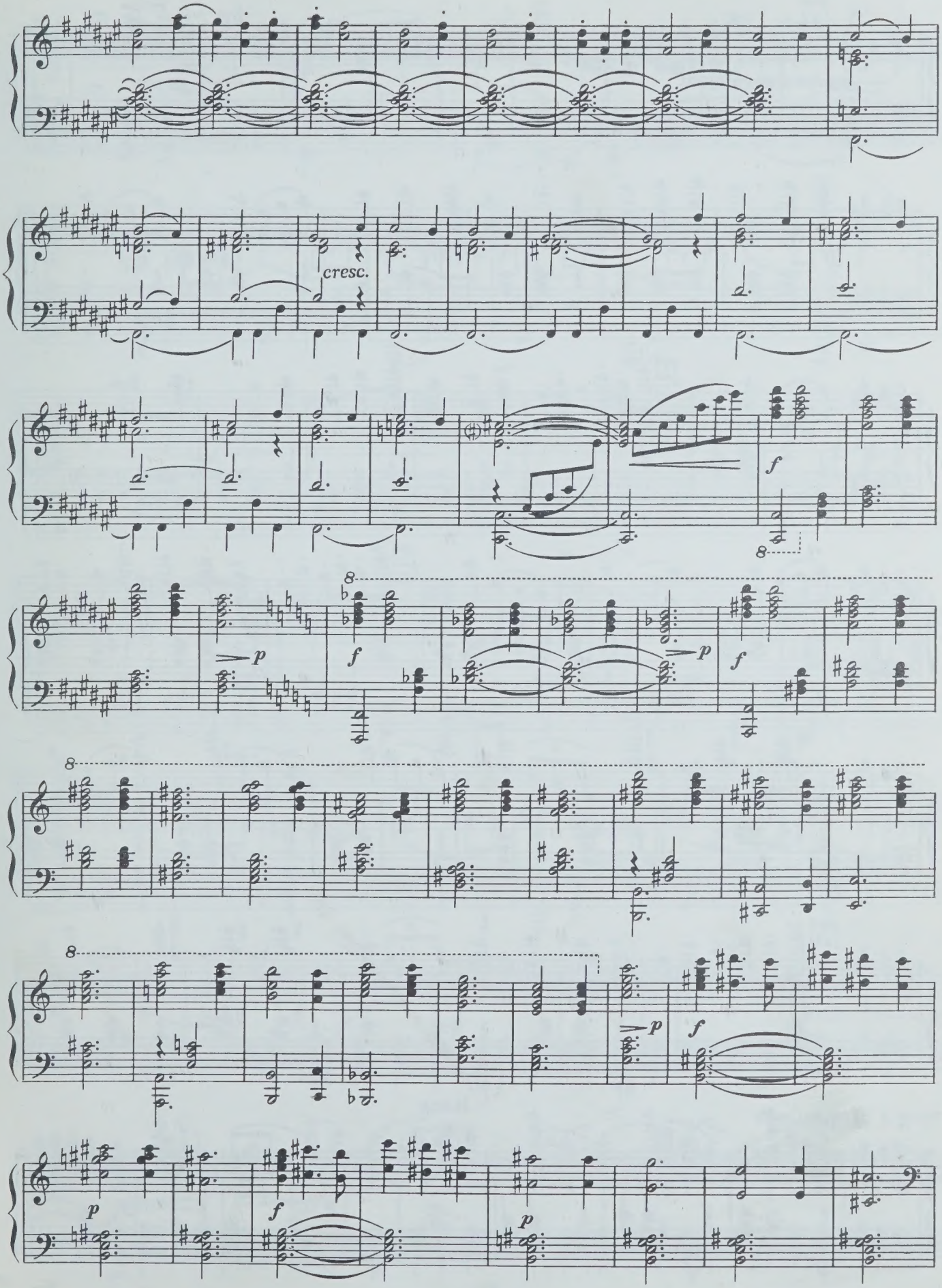
cresc.
f
p
f
p
f
8
8
8
p
f
p
f
p

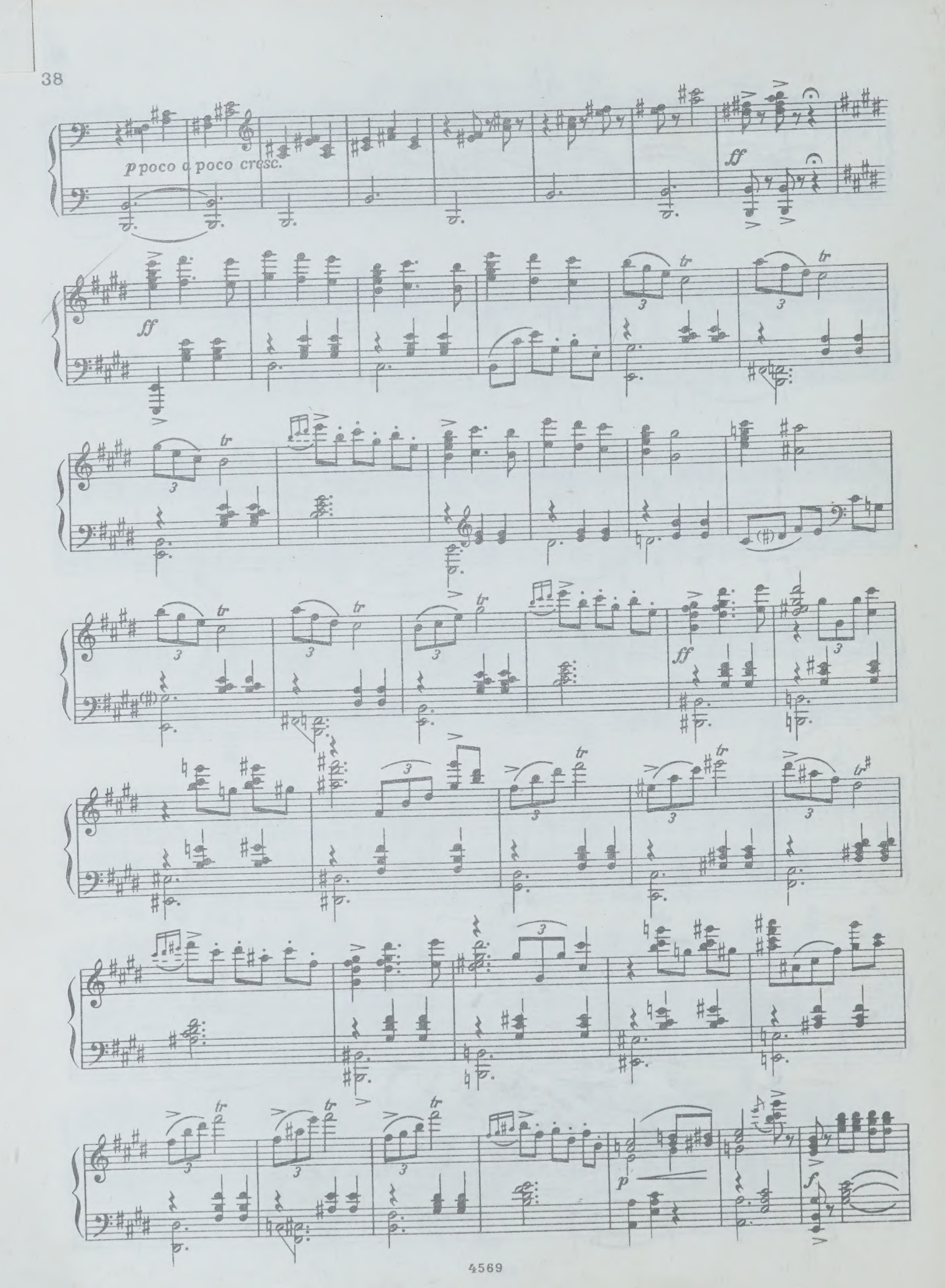
p poco a poco cresc.
ff
ff
tr
3
ff
p
f

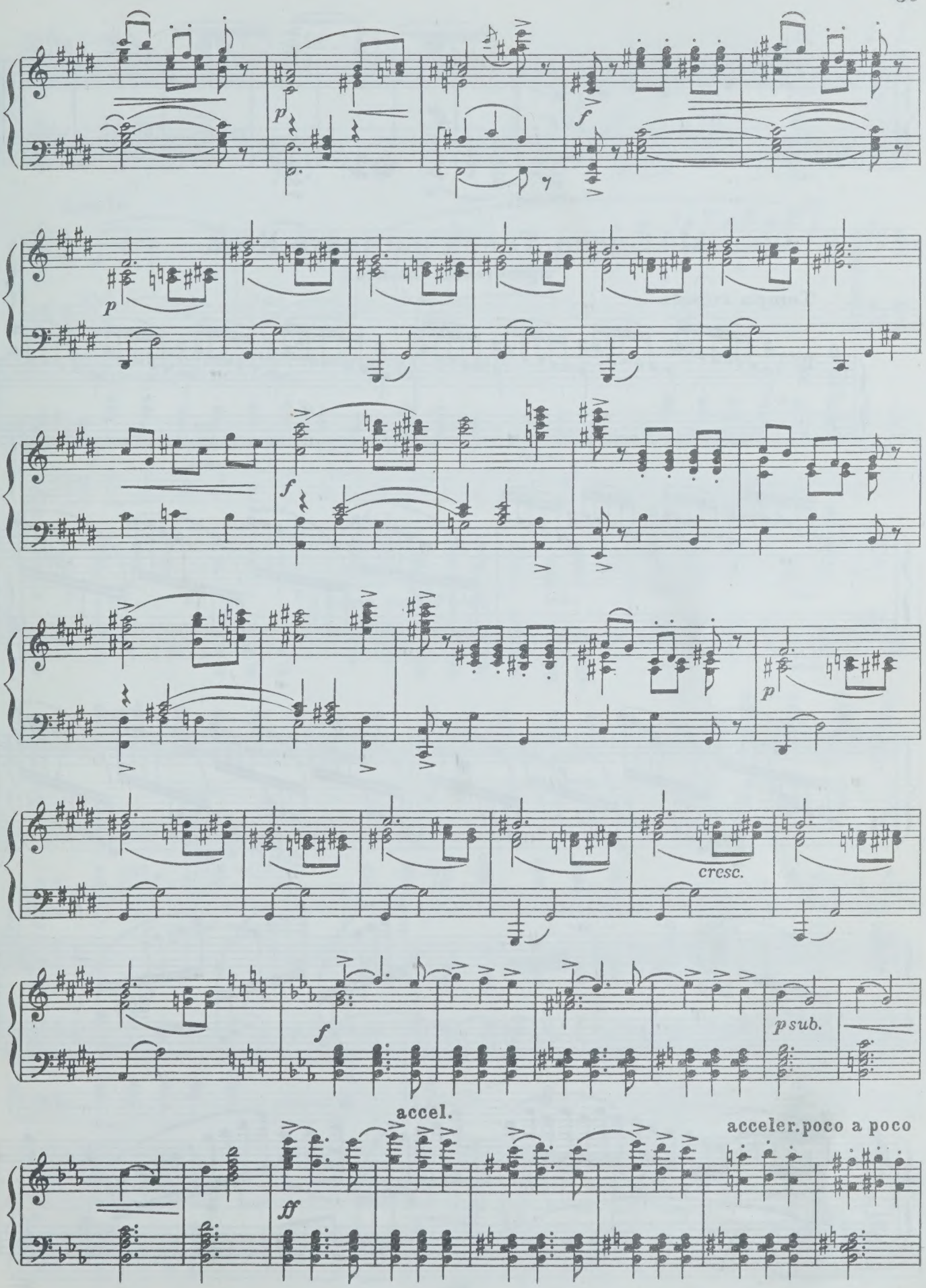
p
f
p
f
p
cresc.
f
p sub.
accel.
ff
acceler. poco a poco

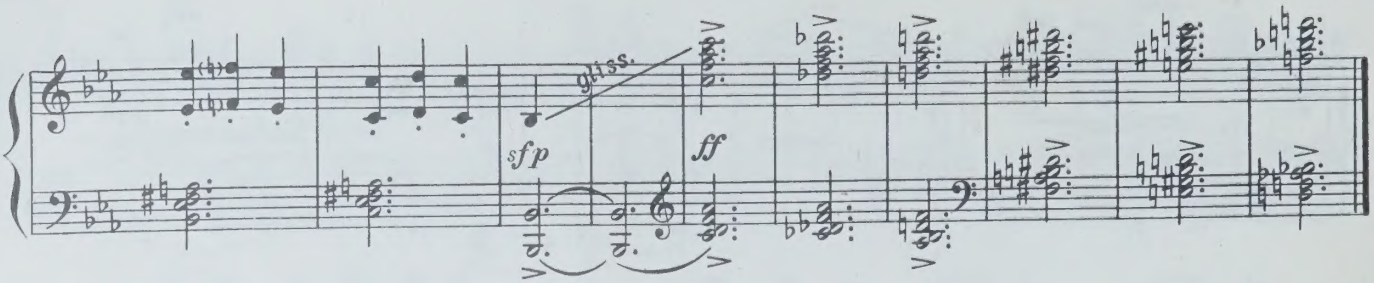

№10. Сцена. Танец аистенка. Кода

Пролетает стая птиц

Tempo rubato

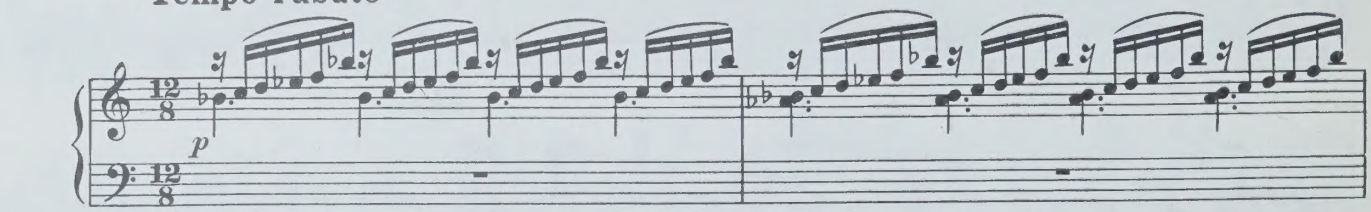

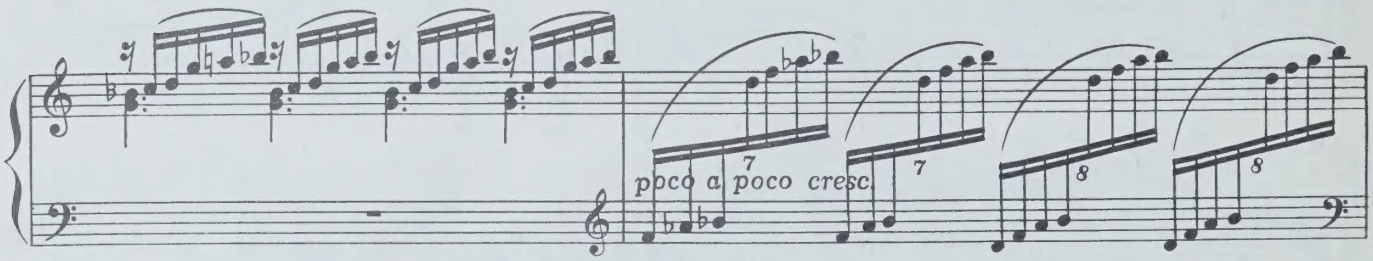

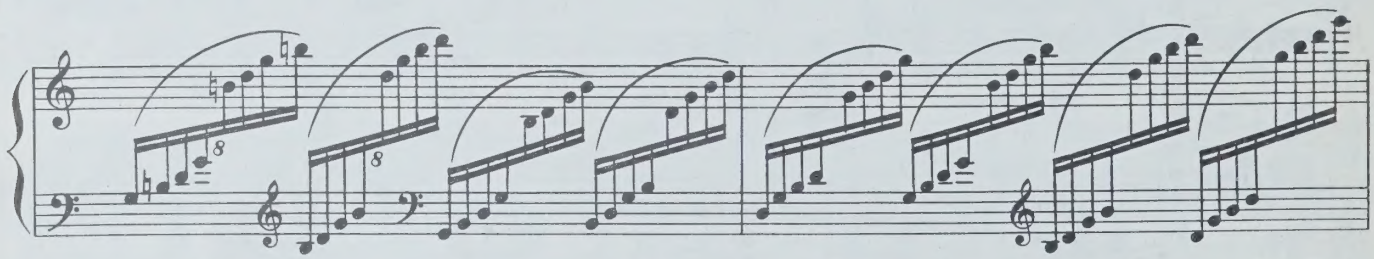

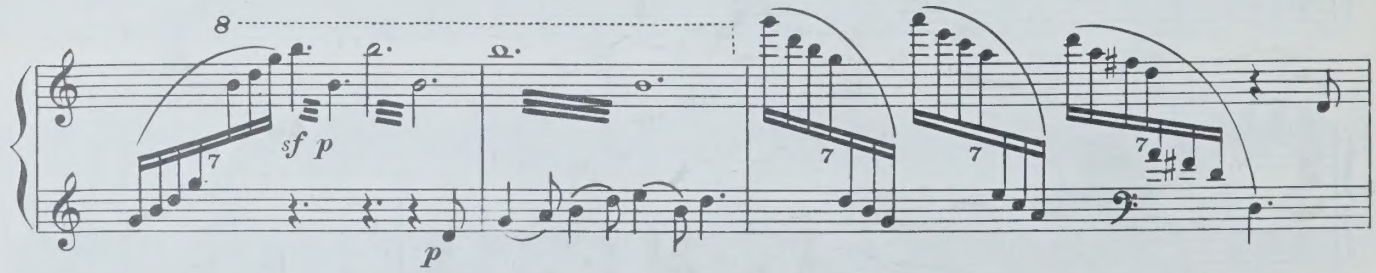

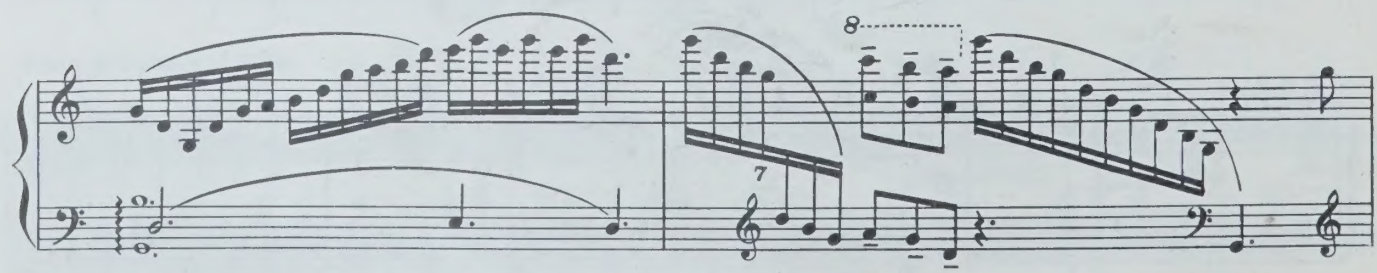

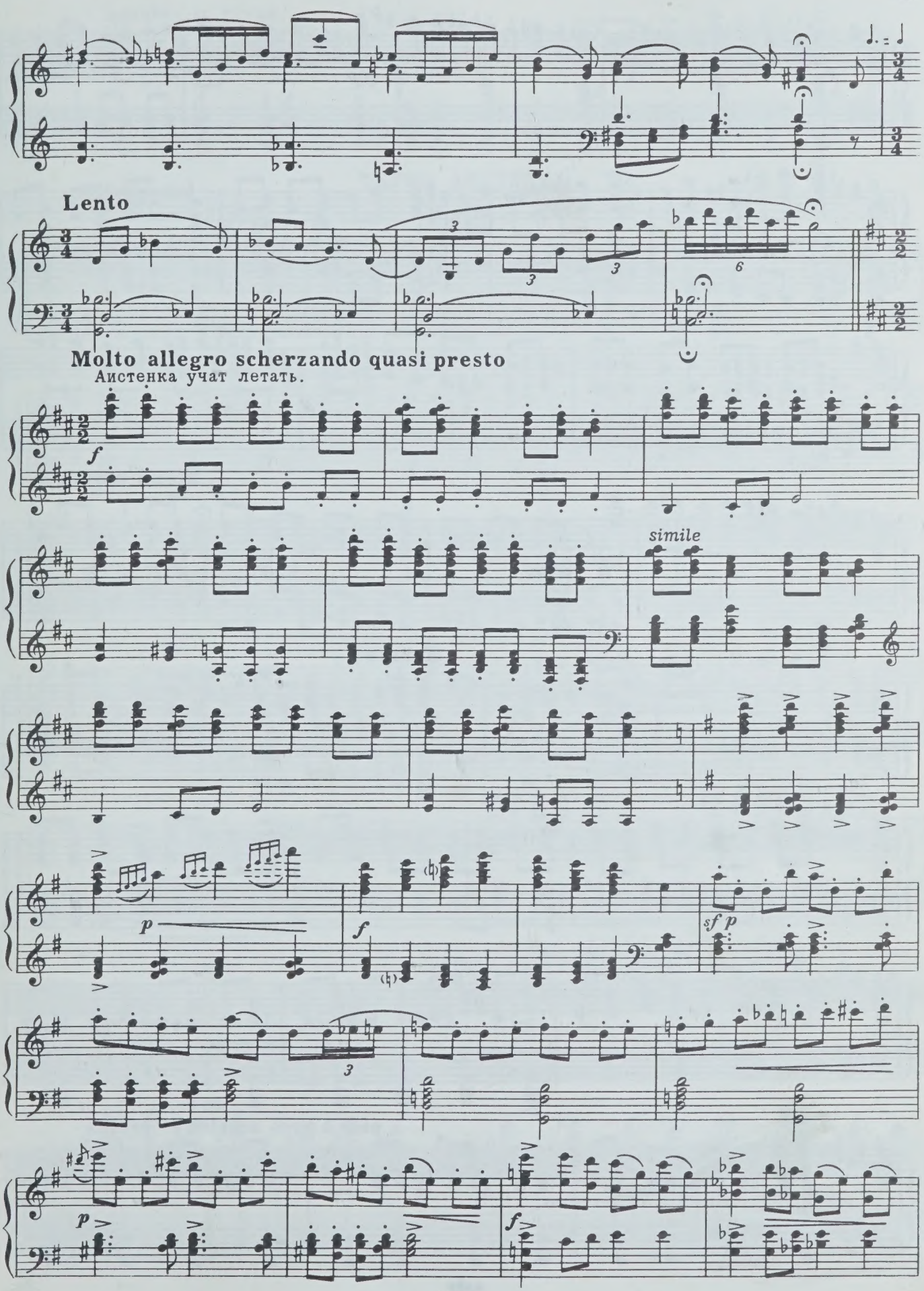
Lento
Molto allegro scherzando quasi presto
Аистенка учат летать.
simile

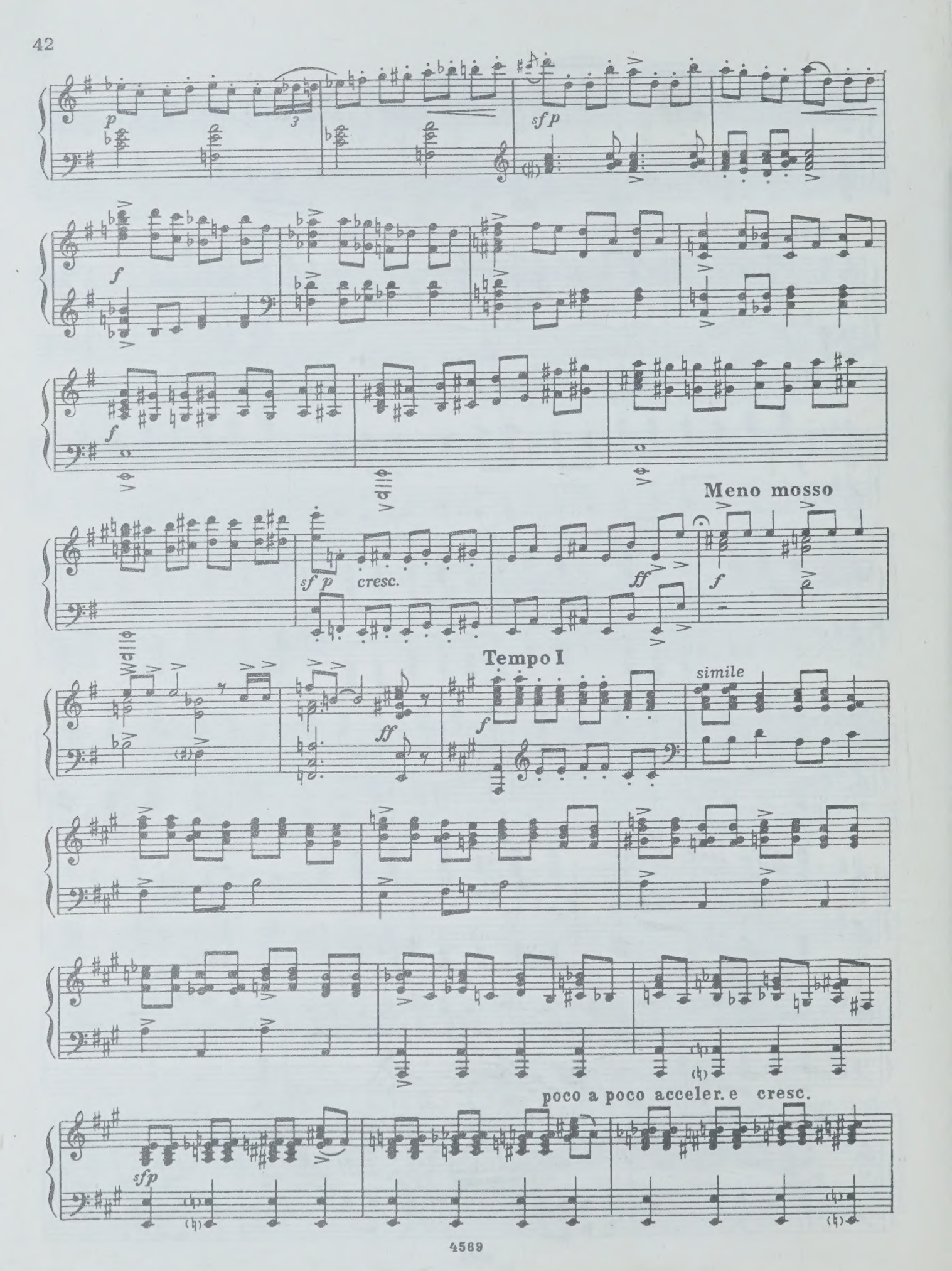
p
3
sfp
f
f
sfp
cresc.
ff
Meno mosso
f
Tempo I
ff
f
simile
poco a poco acceler. e cresc.
sfp

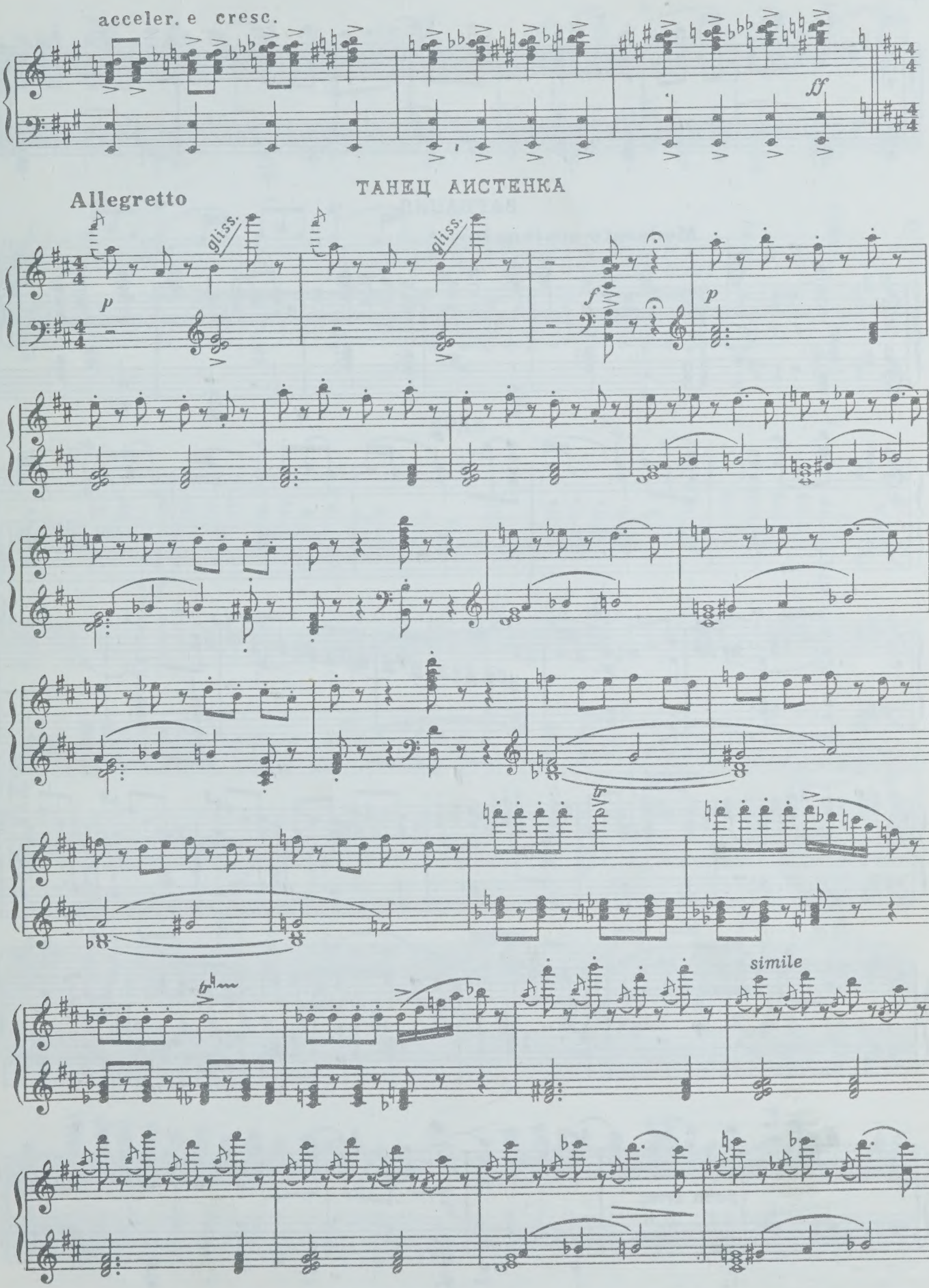
acceler. e cresc.
ff
ТАНЕЦ АИСТЕНКА
Allegretto
gliss.
p
gliss.
f
p
simile

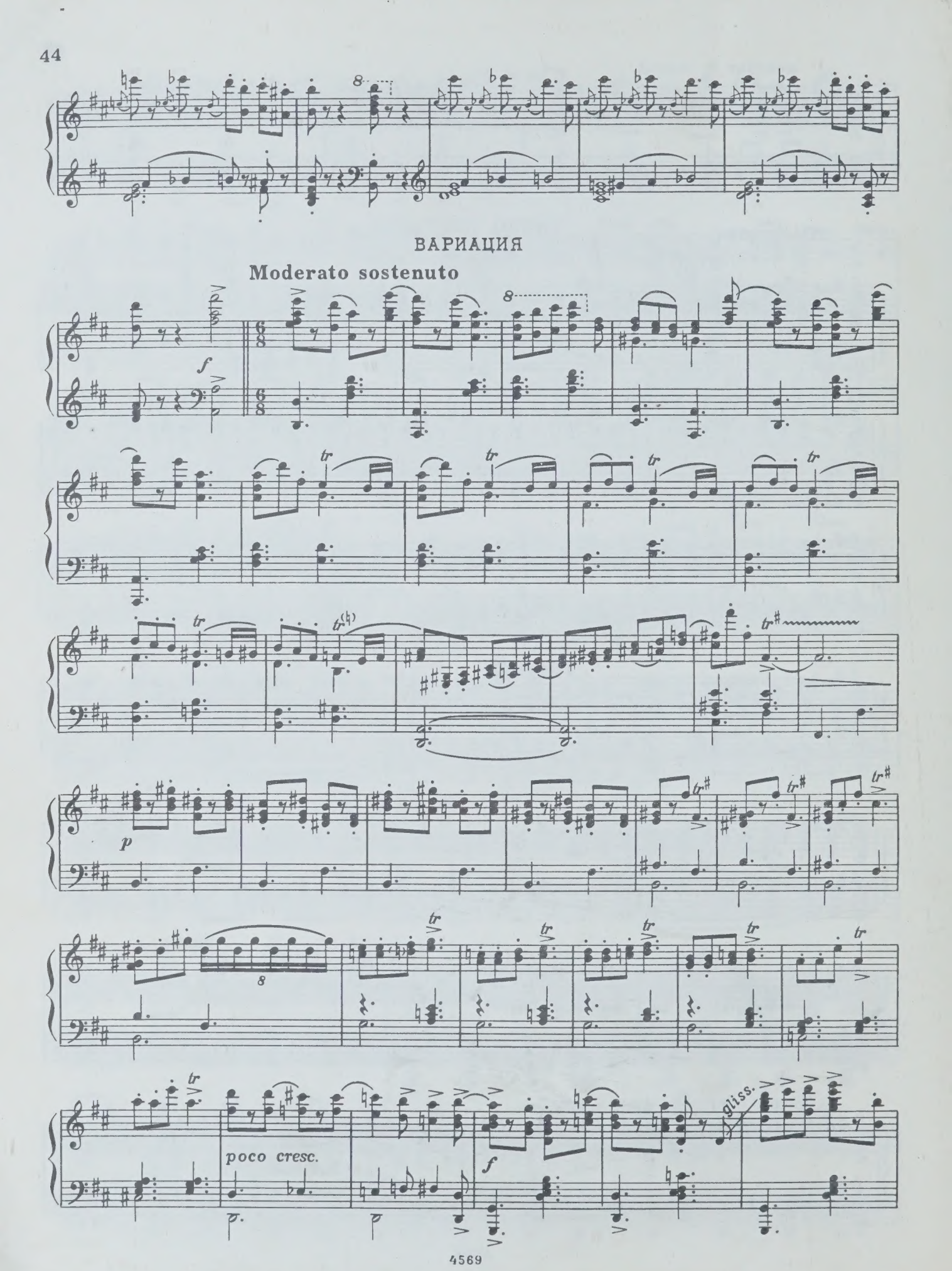
ВАРИАЦИЯ
Moderato sostenuto
f
tr
p
poco cresc.
f
gliss.

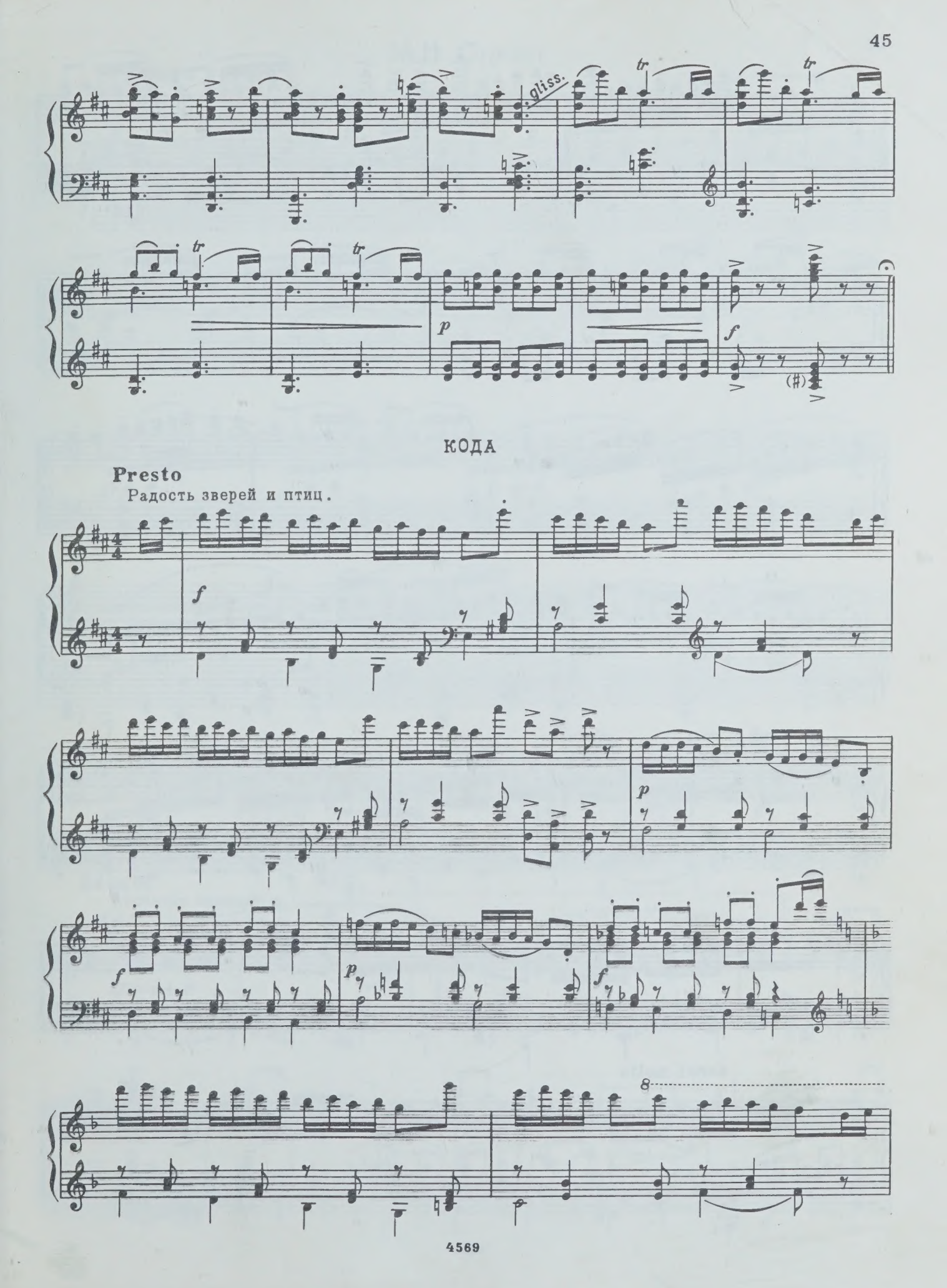
gliss.
tr
p
f
КОДА
Presto
Радость зверей и птиц.

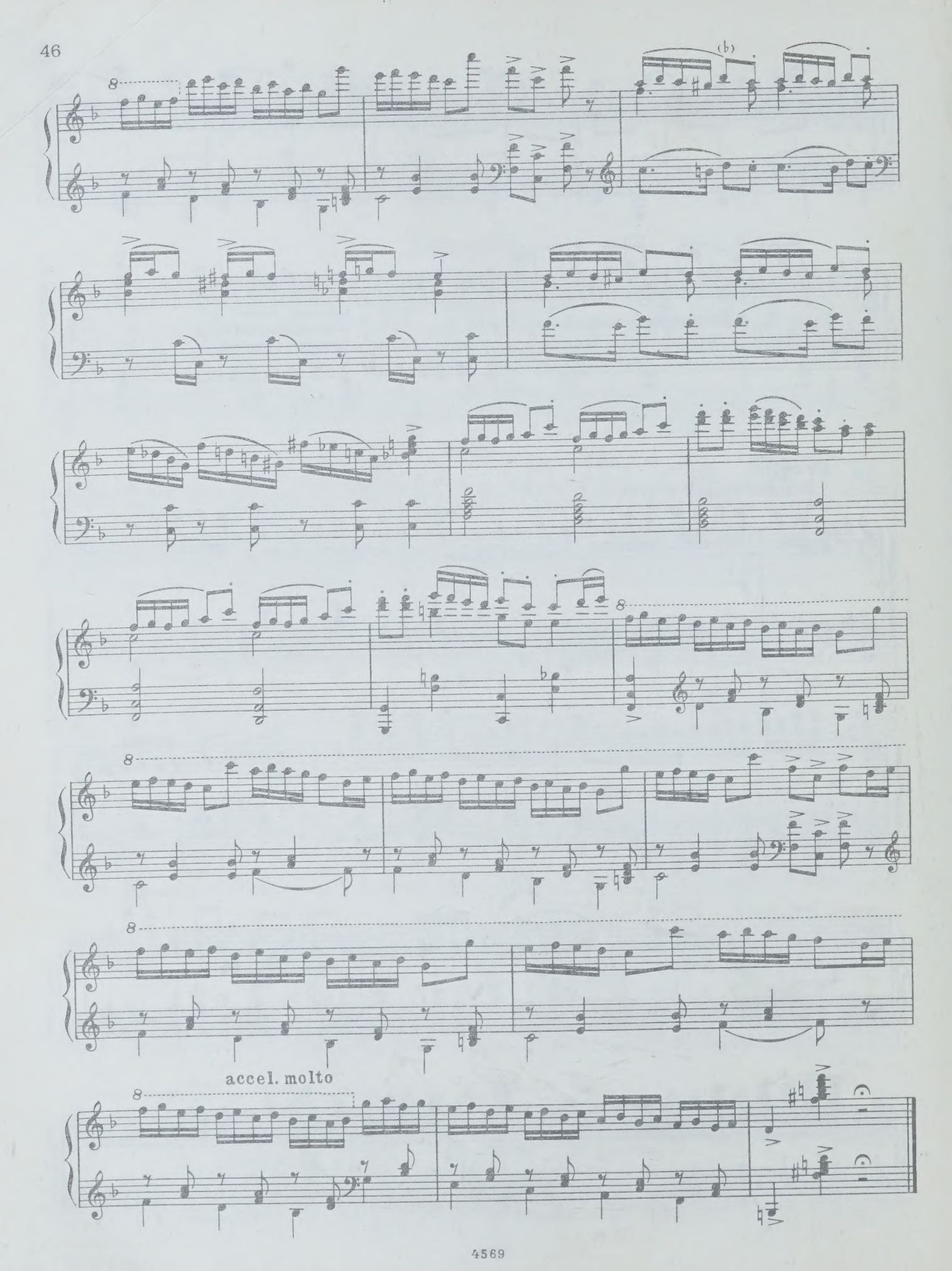
(b)
accel. molto

№ 11. Сцена

Tempo rubato

Появляется вторая стая пролетающих птиц.

p *poco a poco cresc.*

f

Adagio

Аистенок прощается.

p

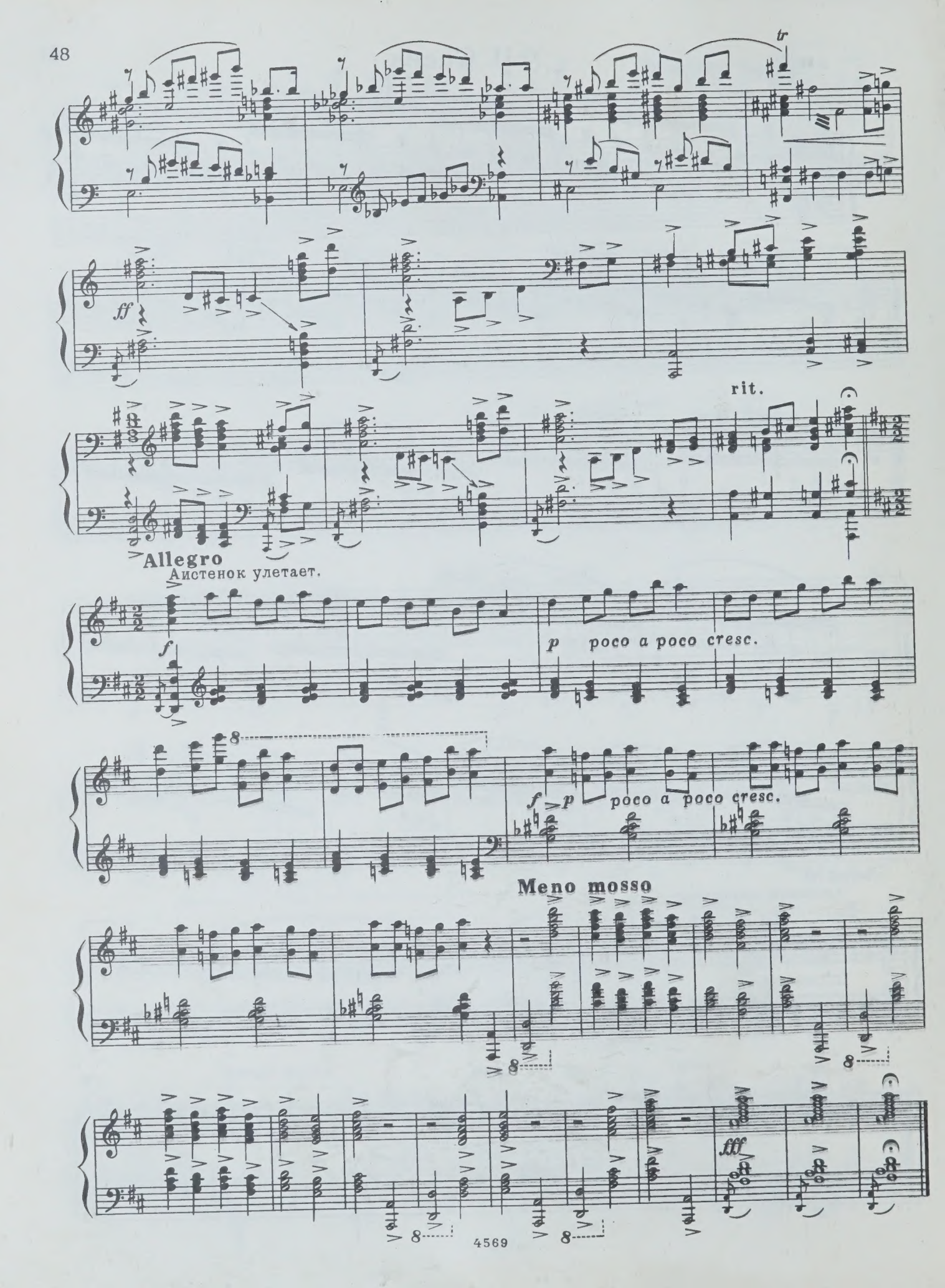
tr
ff
rit.
Allegro
Аистенок улетает.
f
p poco a poco cresc.
f p poco a poco cresc.
Meno mosso
fff

ДЕЙСТВИЕ ВТОРОЕ

КАРТИНА ПЕРВАЯ

Поляна в зарослях тропического леса

№12. Танцы африканских зверей и птиц

а) ТАНЕЦ МАРТЫШЕК И ПТИЦ

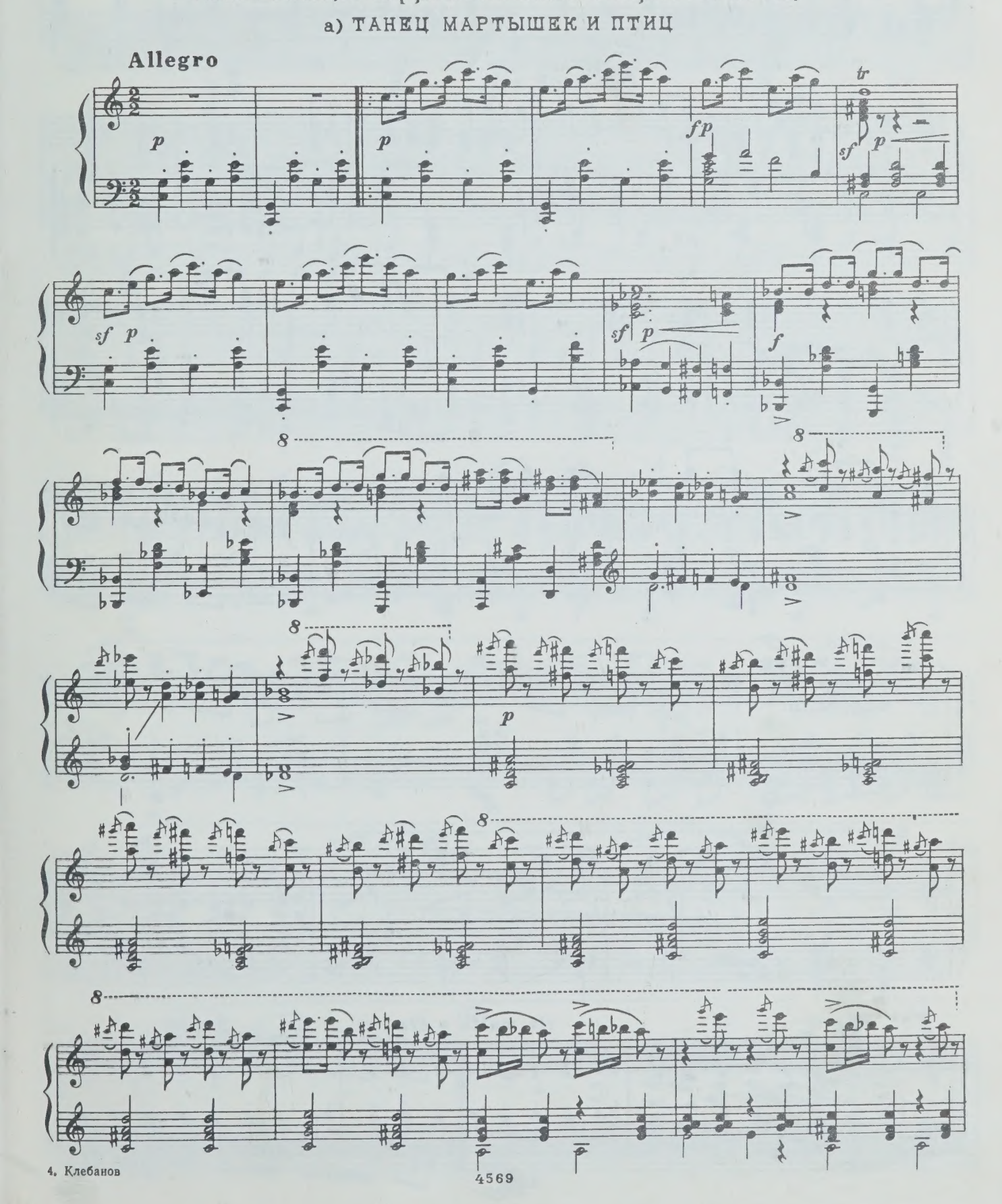

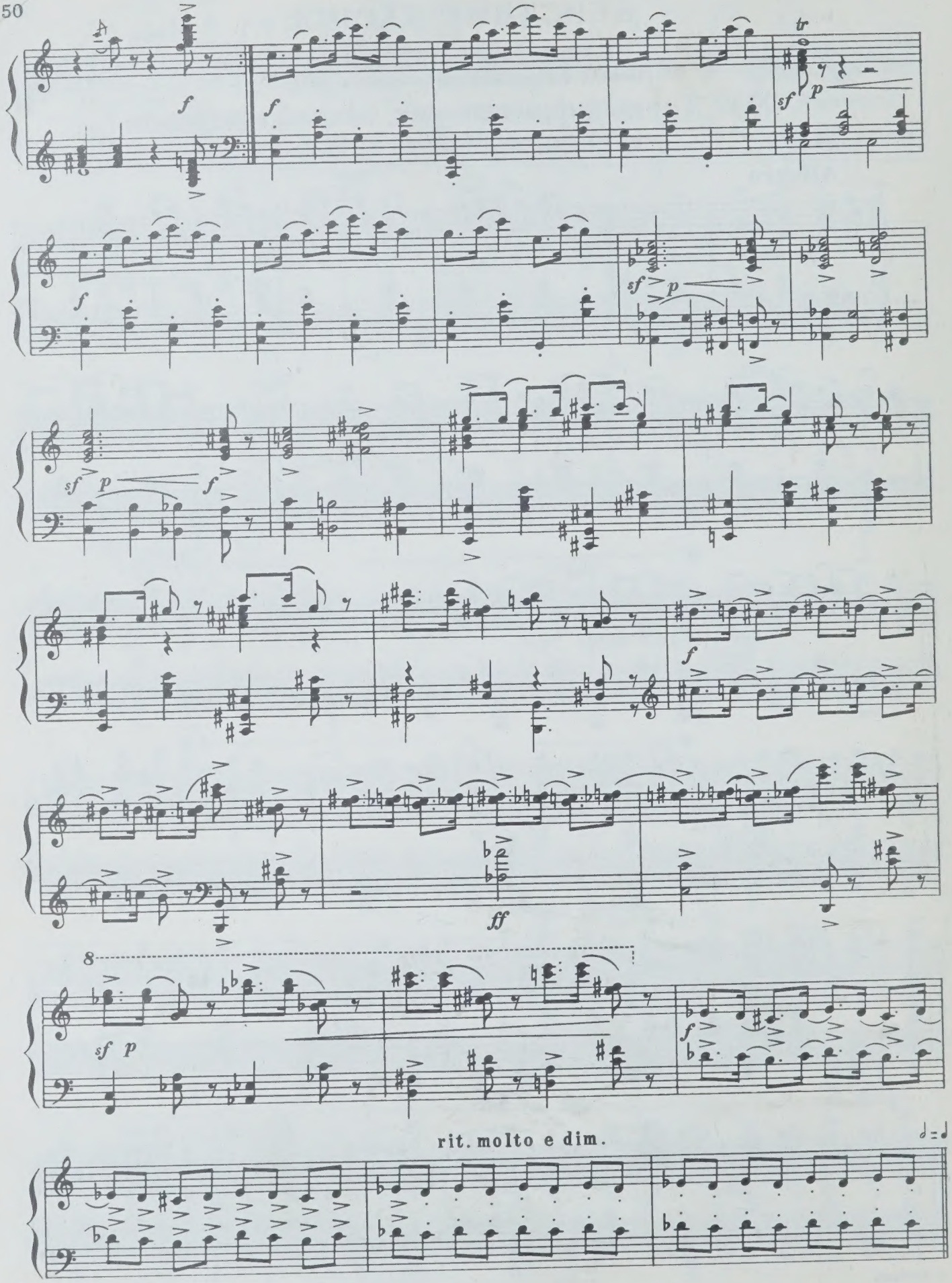
f
tr
sf
p
ff
8
rit. molto e dim.

6) ТАНЕЦ ГОРИЛЛ

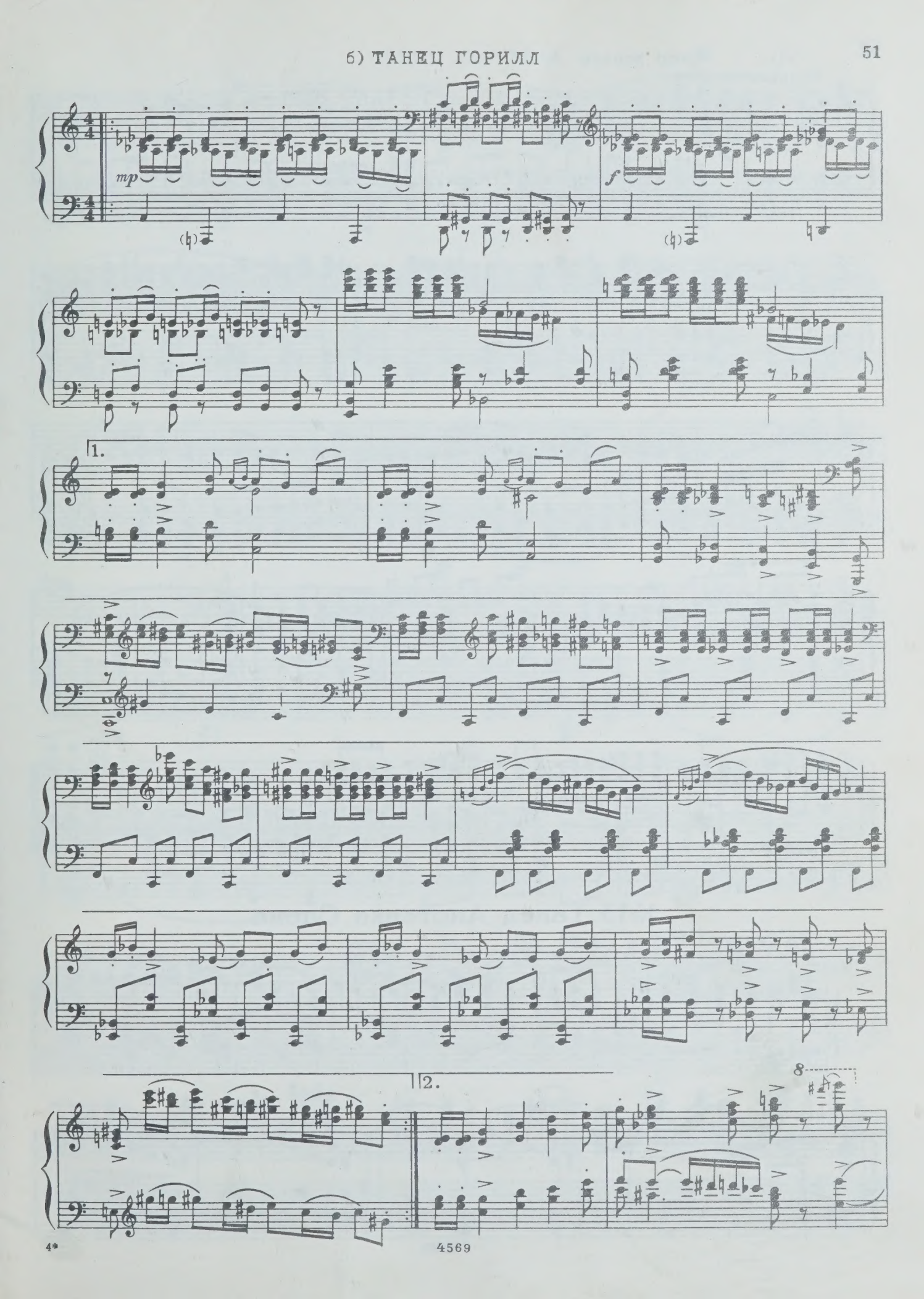

rit. Meno mosso

Появляется слон.

ff

f

ff

ff

gliss.

ff

8

№13. Танец Аистенка. Сцена

Tranquillo

Прилетает Аистенок.

p

tr

tr

tr

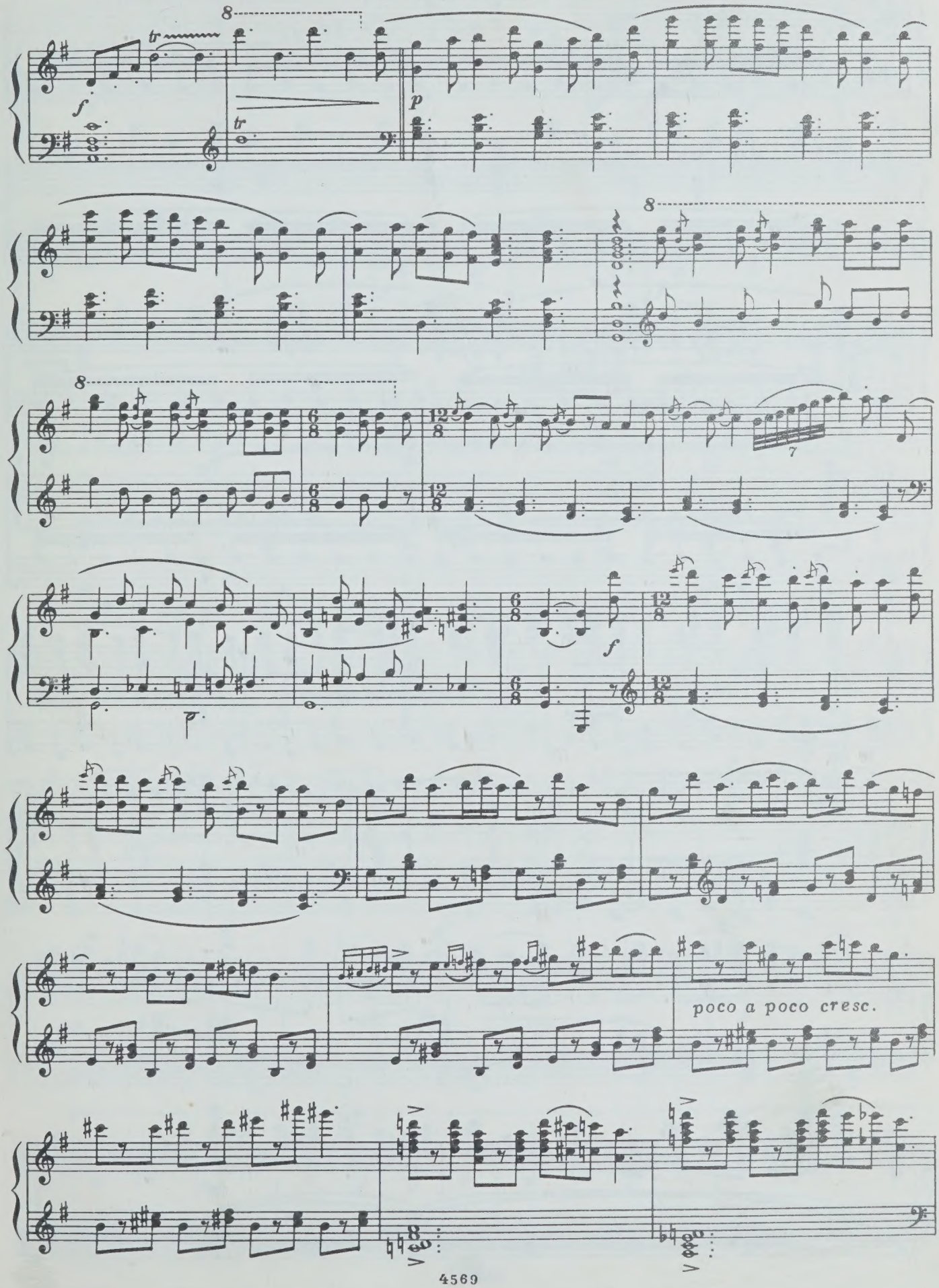
f
p
f
poco a poco cresc.

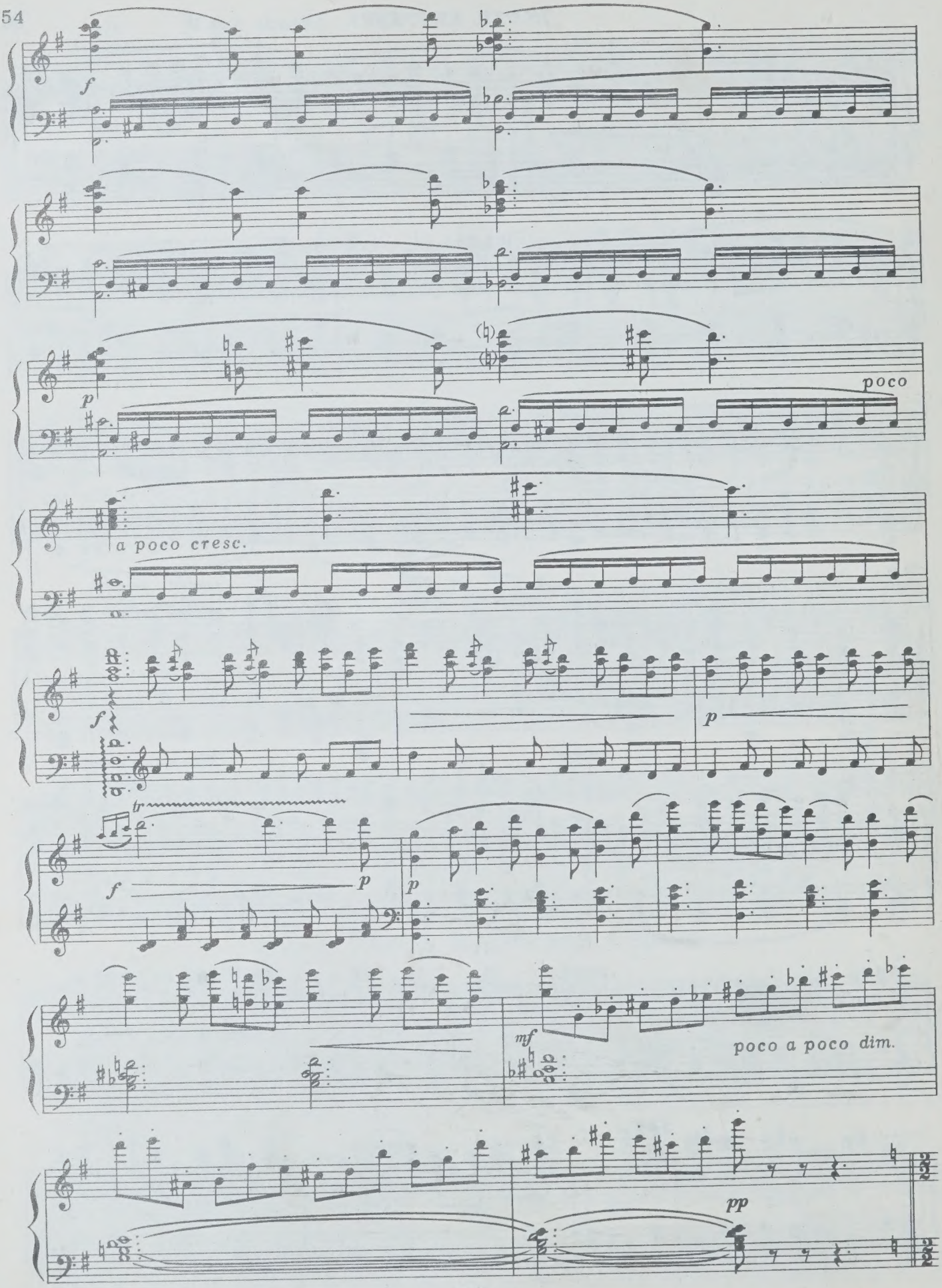
f
p
poco
a poco cresc.
f
p
tr
f
p
p
mf
poco a poco dim.
pp

Allegro

Африканские звери и птицы знакомятся с Аистенком.

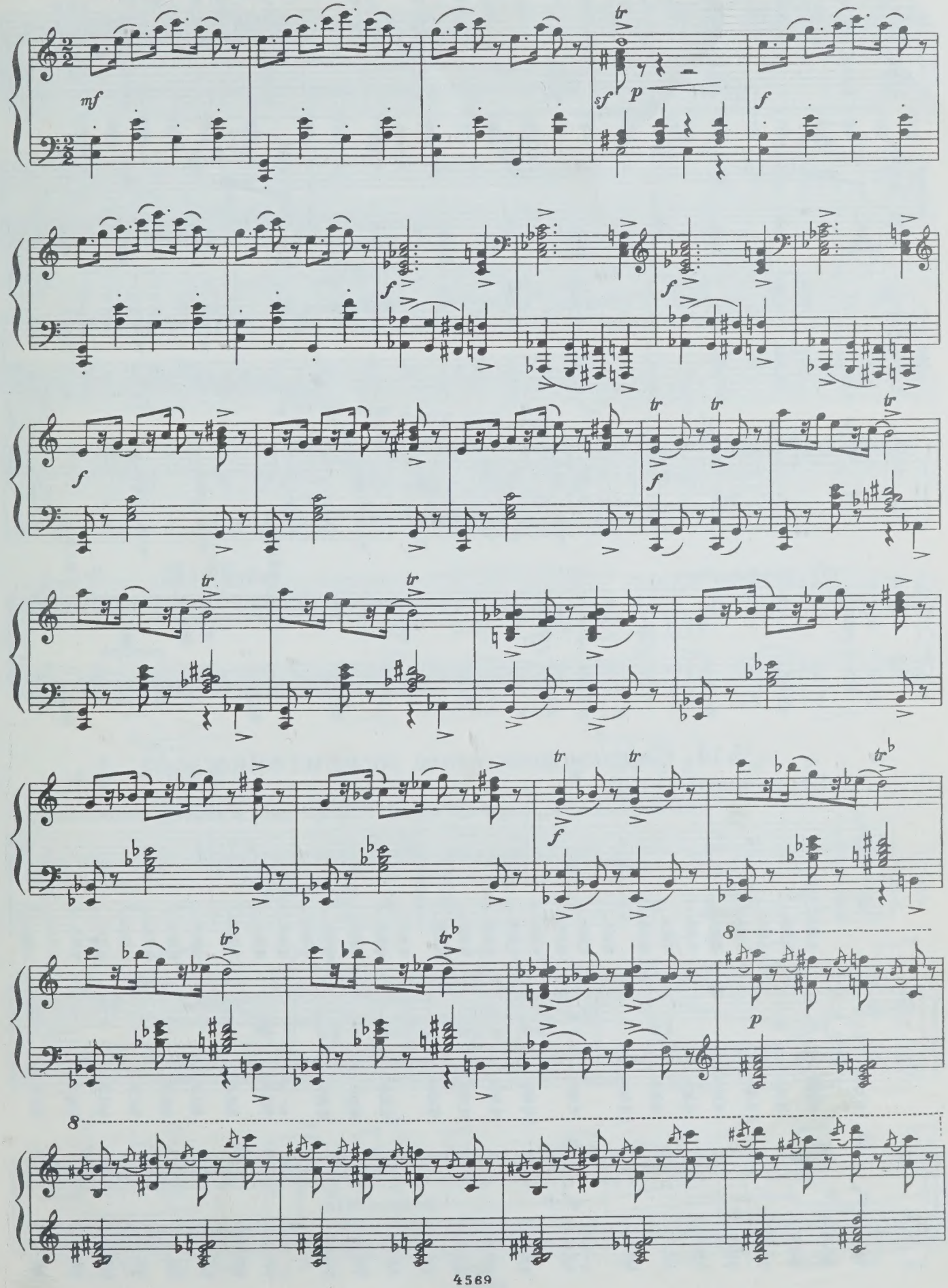

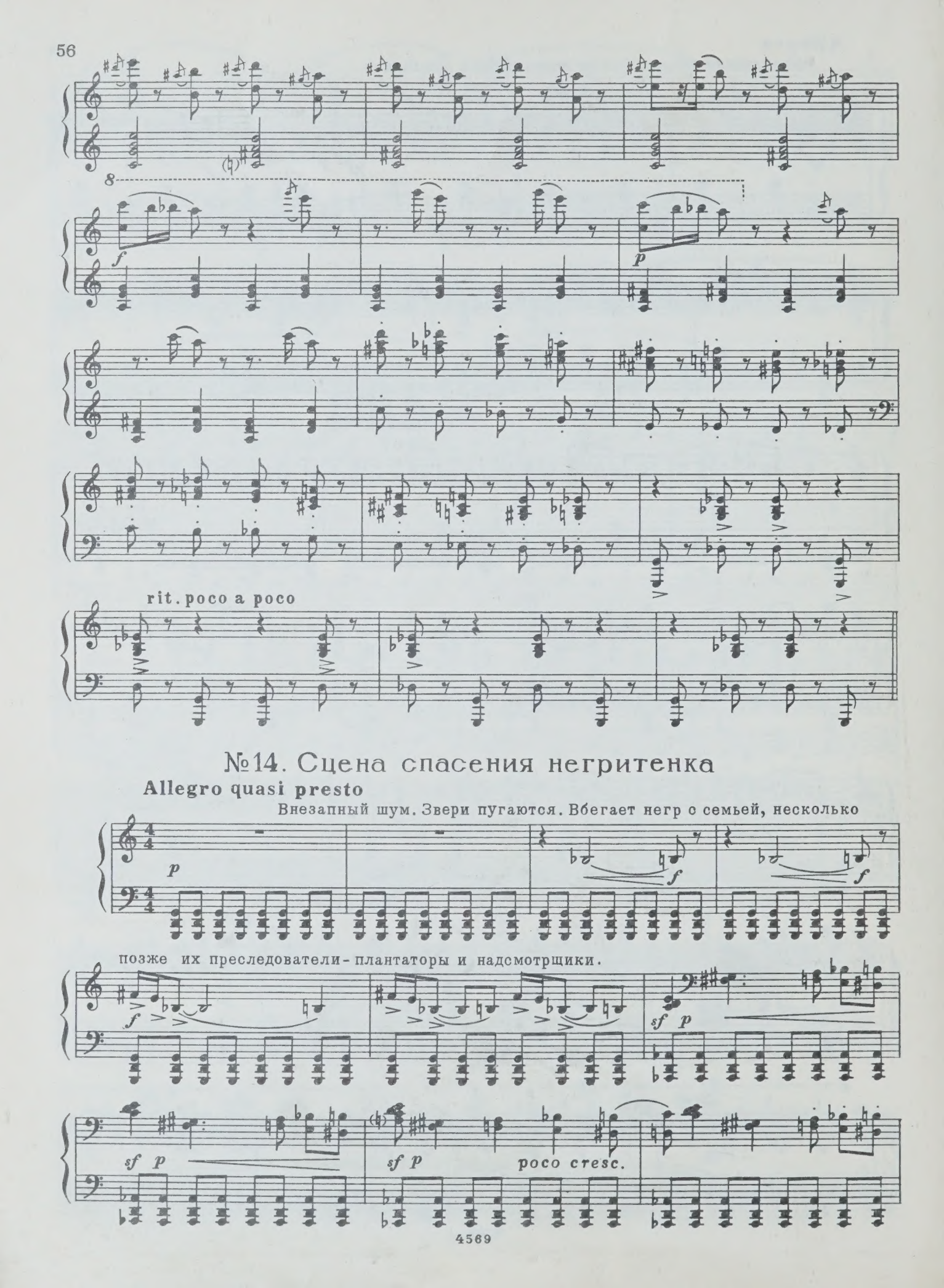

№14. Сцена спасения негритенка

Allegro quasi presto

Внезапный шум. Звери пугаются. Вбегает негр с семьей, несколько

позже их преследователи-плантаторы и надсмотрщики.

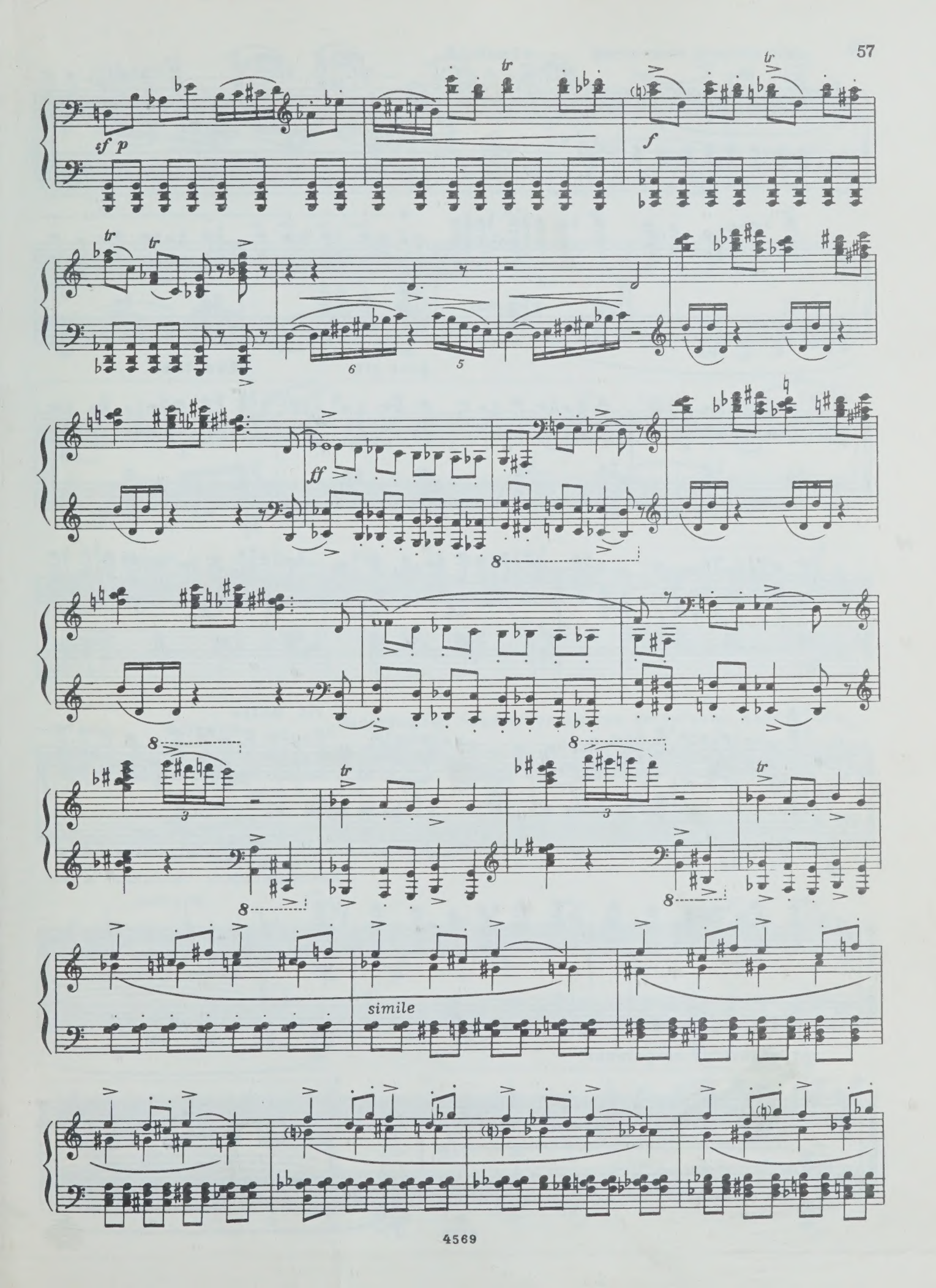
sf p
tr
f
tr
tr
6
5
ff
8
8
8
3
tr
8
8
3
tr
8
simile

poco rit.

Maestoso

gliss.

rit. molto

cresc.

Più mosso

Преследователи свявывают и уво-

дят родителей негритенка.

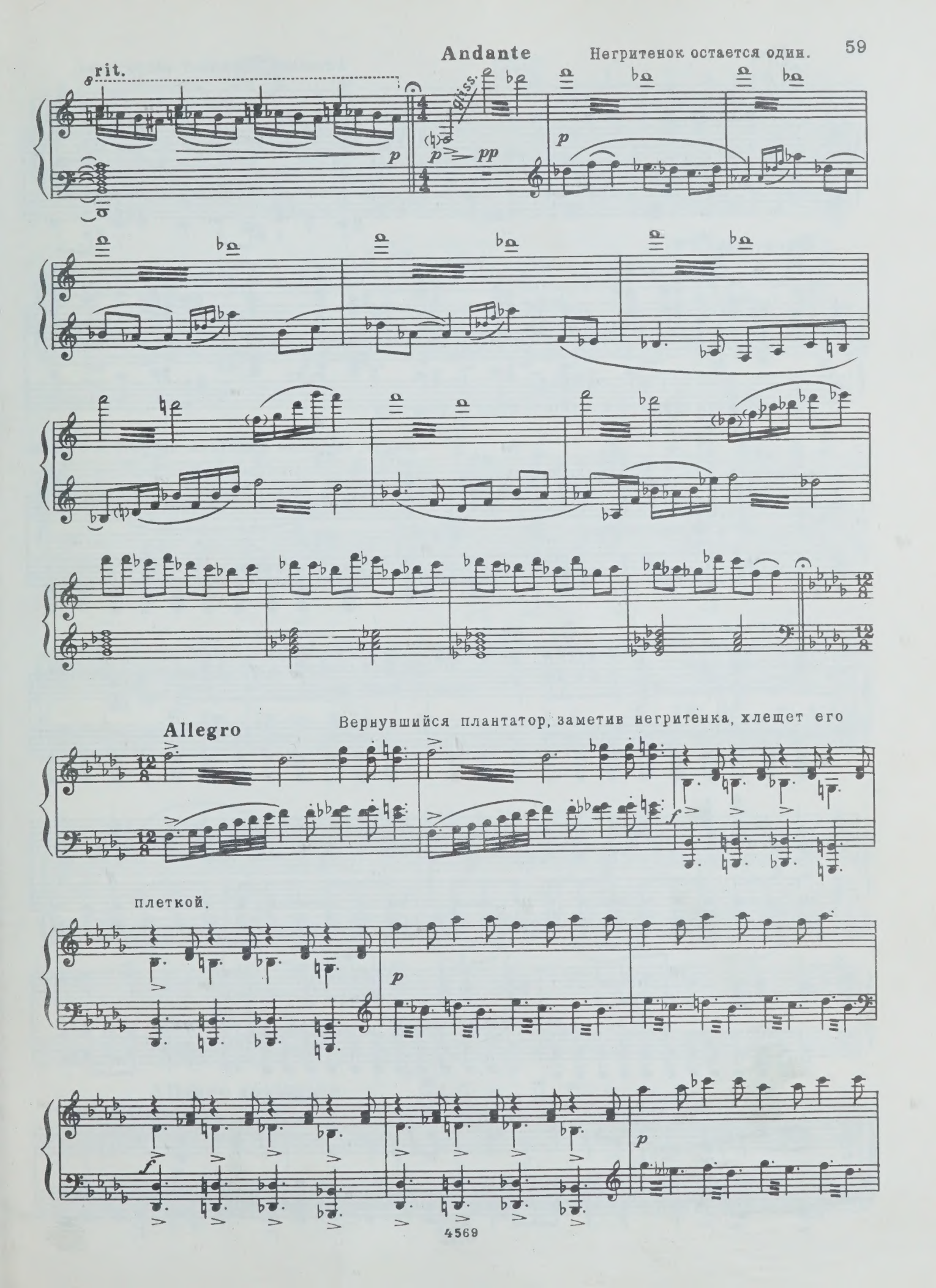
rit.
Andante
Негритенок остается один.
gliss.
p
pp
Allegro
Вернувшийся плантатор, заметив негритенка, хлещет его
плеткой.
f

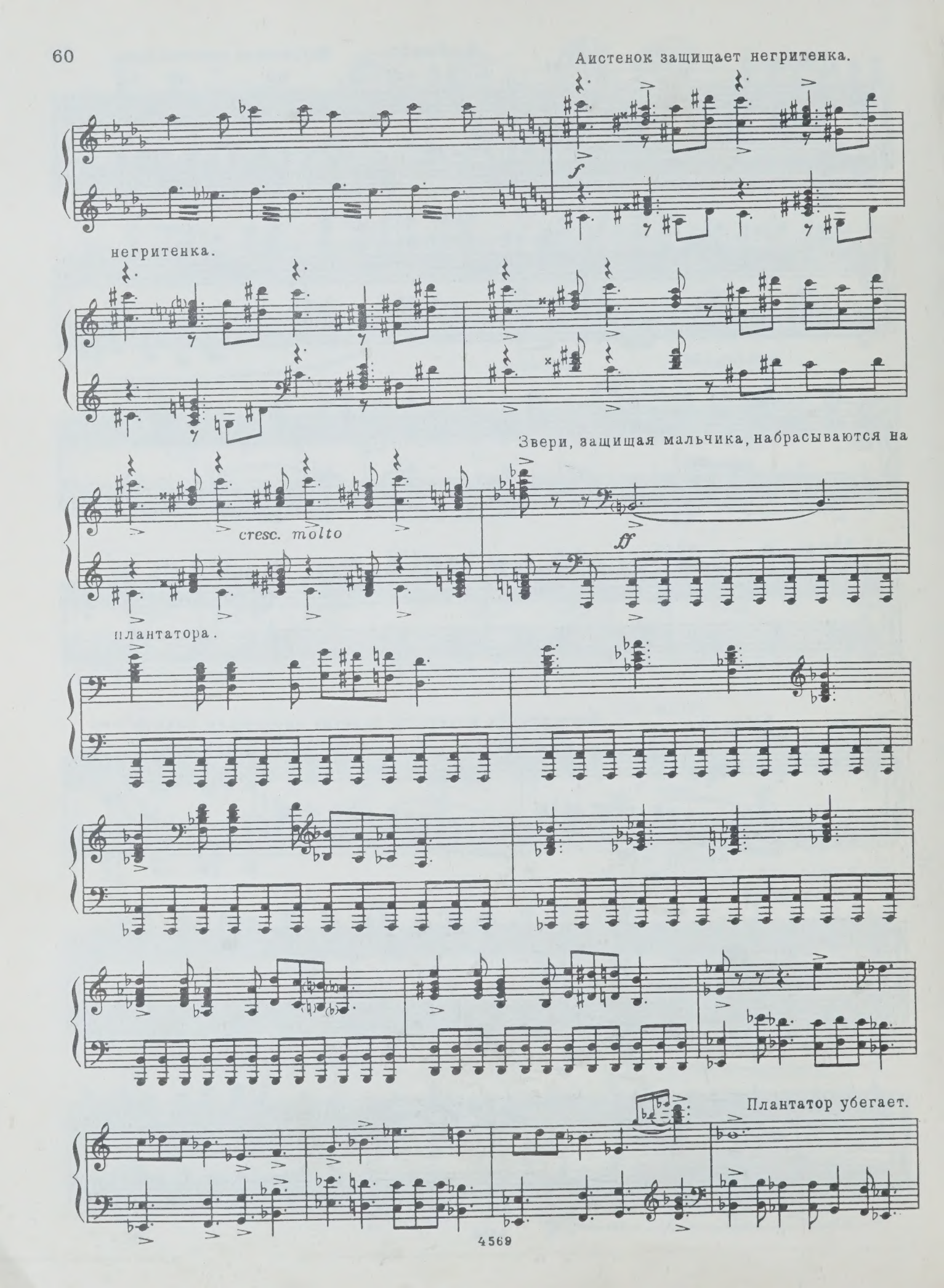
Аистенок защищает негритенка.
f
негритенка.
Звери, защищая мальчика, набрасываются на
cresc. molto
ff
плантатора.
Плантатор убегает.

Аистенок и звери стараются утешить негритенка.

cresc. poco a poco

cresc.

rit. e dim. poco a poco

№15. Танцы африканских птиц

Allegro sostenuto

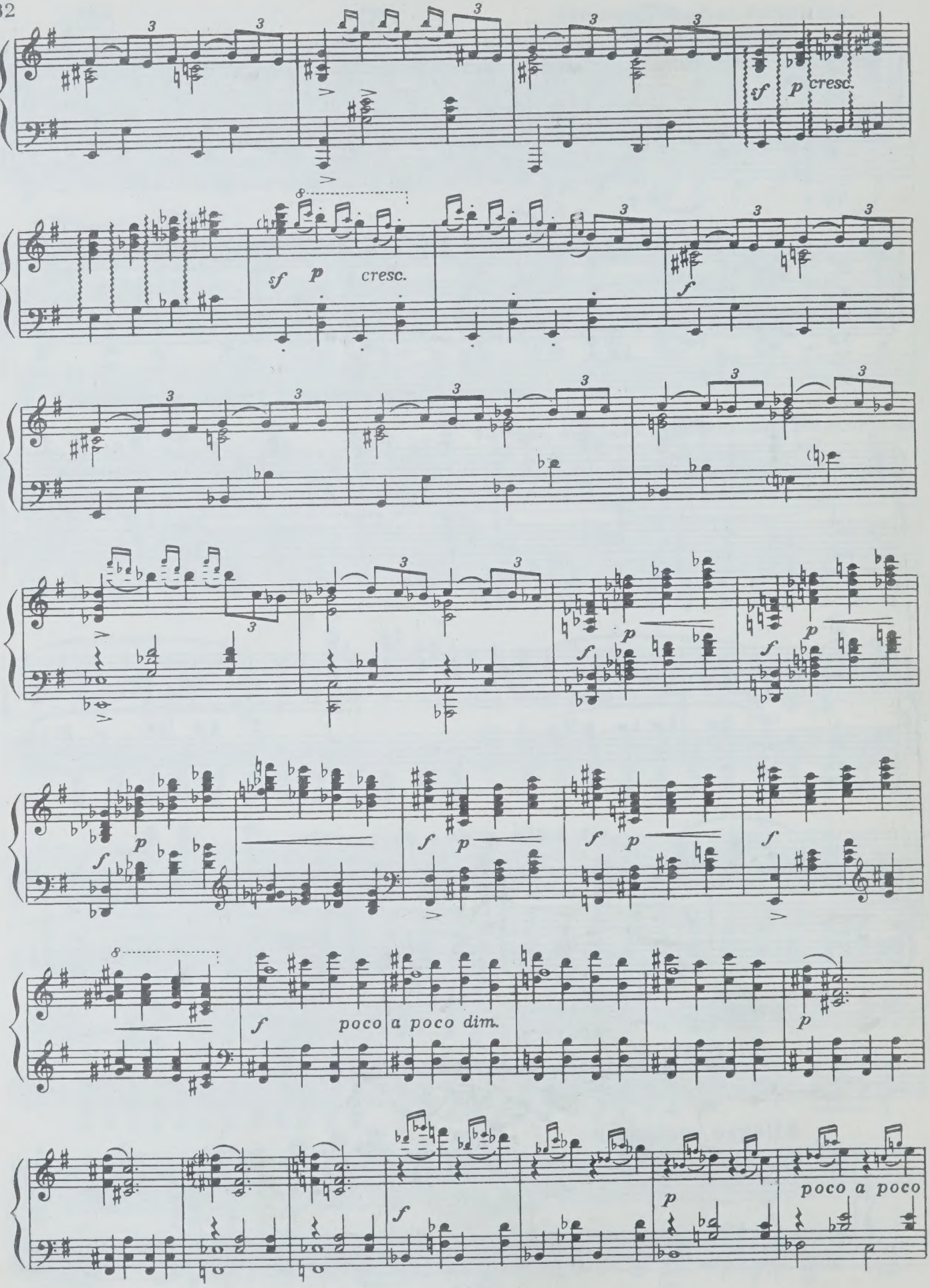
sf
p
cresc.
sf
p
cresc.
f
p
f
p
f
p
f
p
f
p
f
f
poco a poco dim.
p
f
p
poco a poco

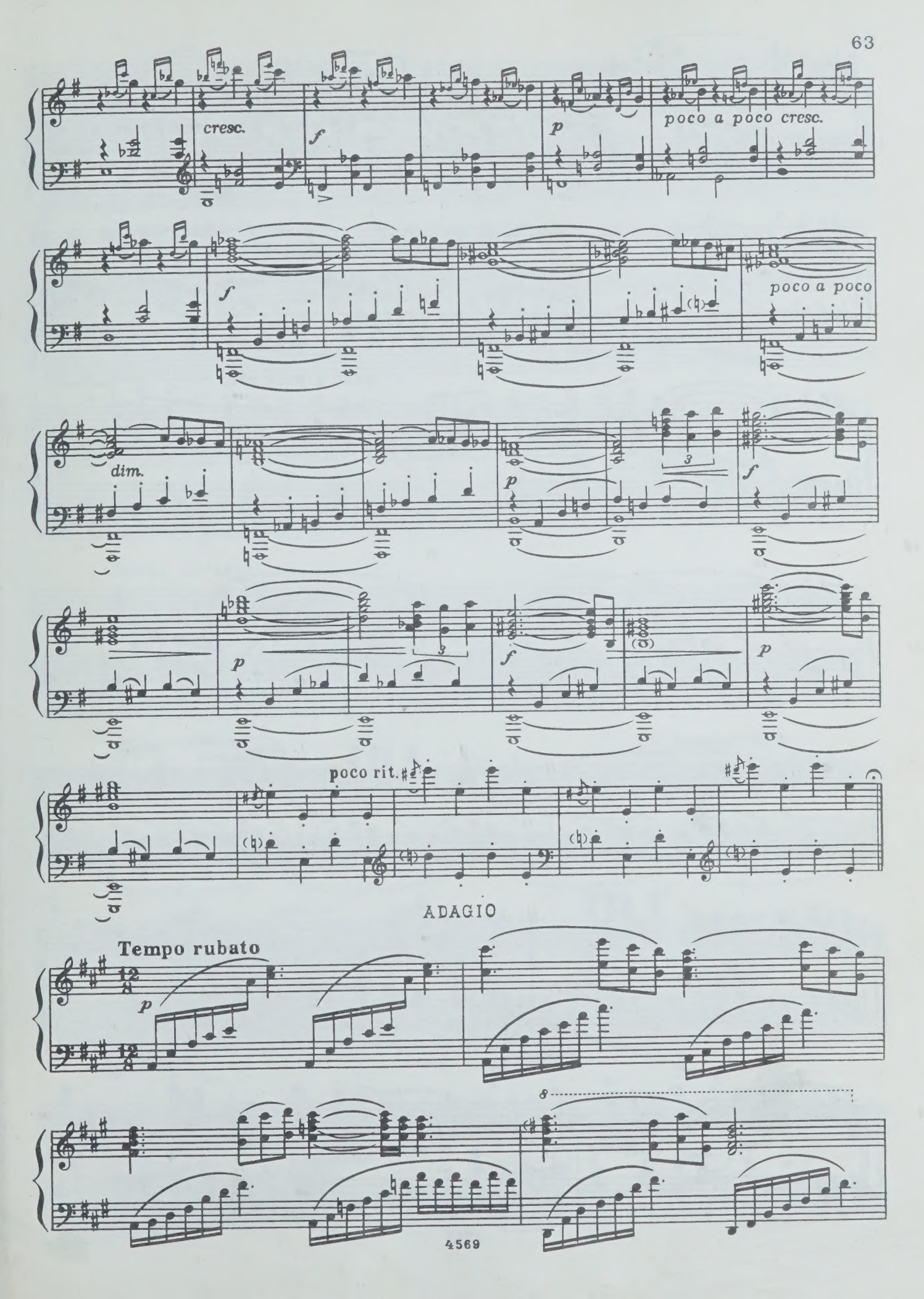
cresc.
f
p
poco a poco cresc.
f
poco a poco
dim.
p
f
p
f
p
poco rit.
ADAGIO
Tempo rubato
p
8

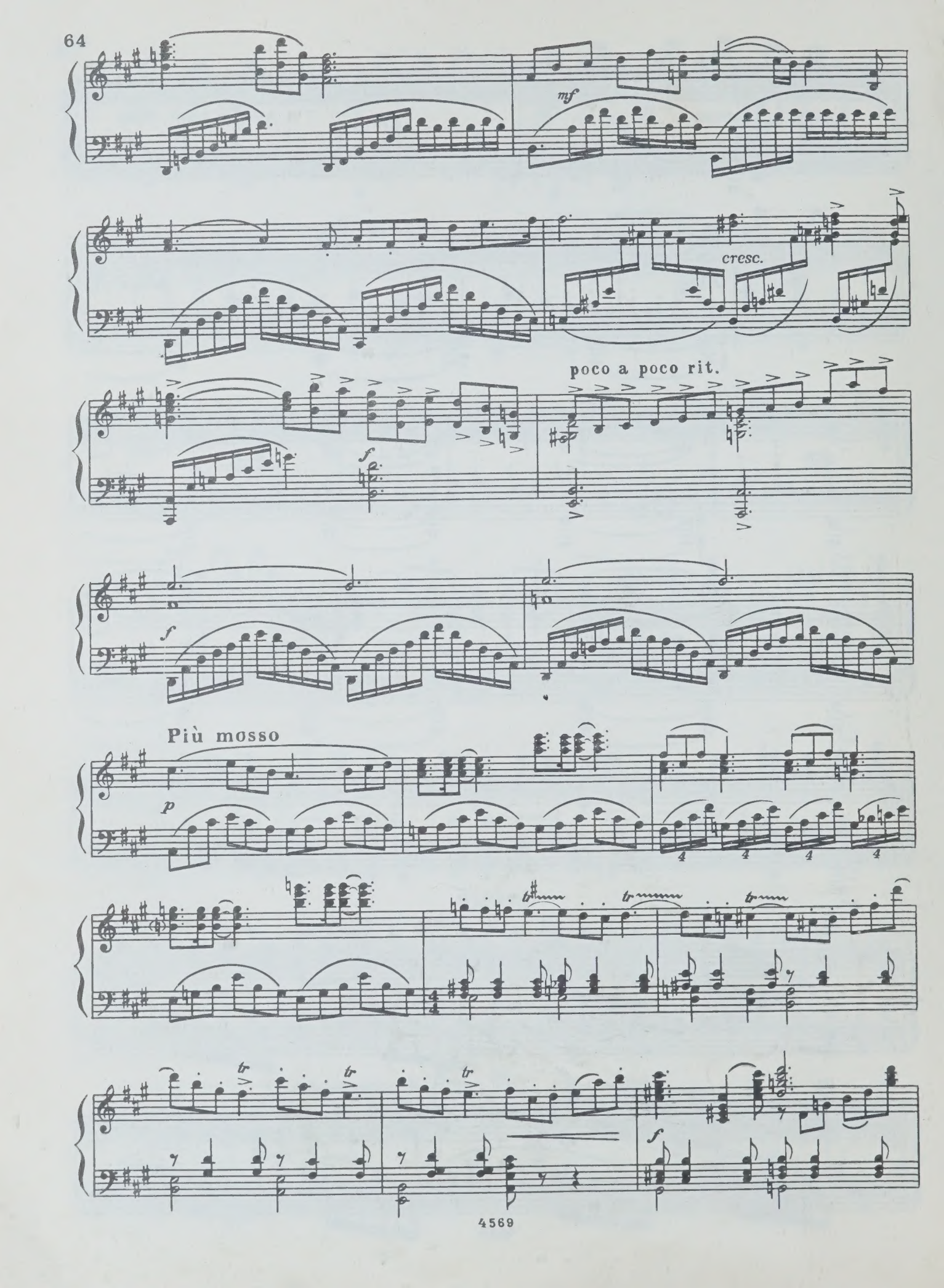
mf
cresc.
poco a poco rit.
f
f
Più mosso
p
tr
tr
tr
tr
tr
f

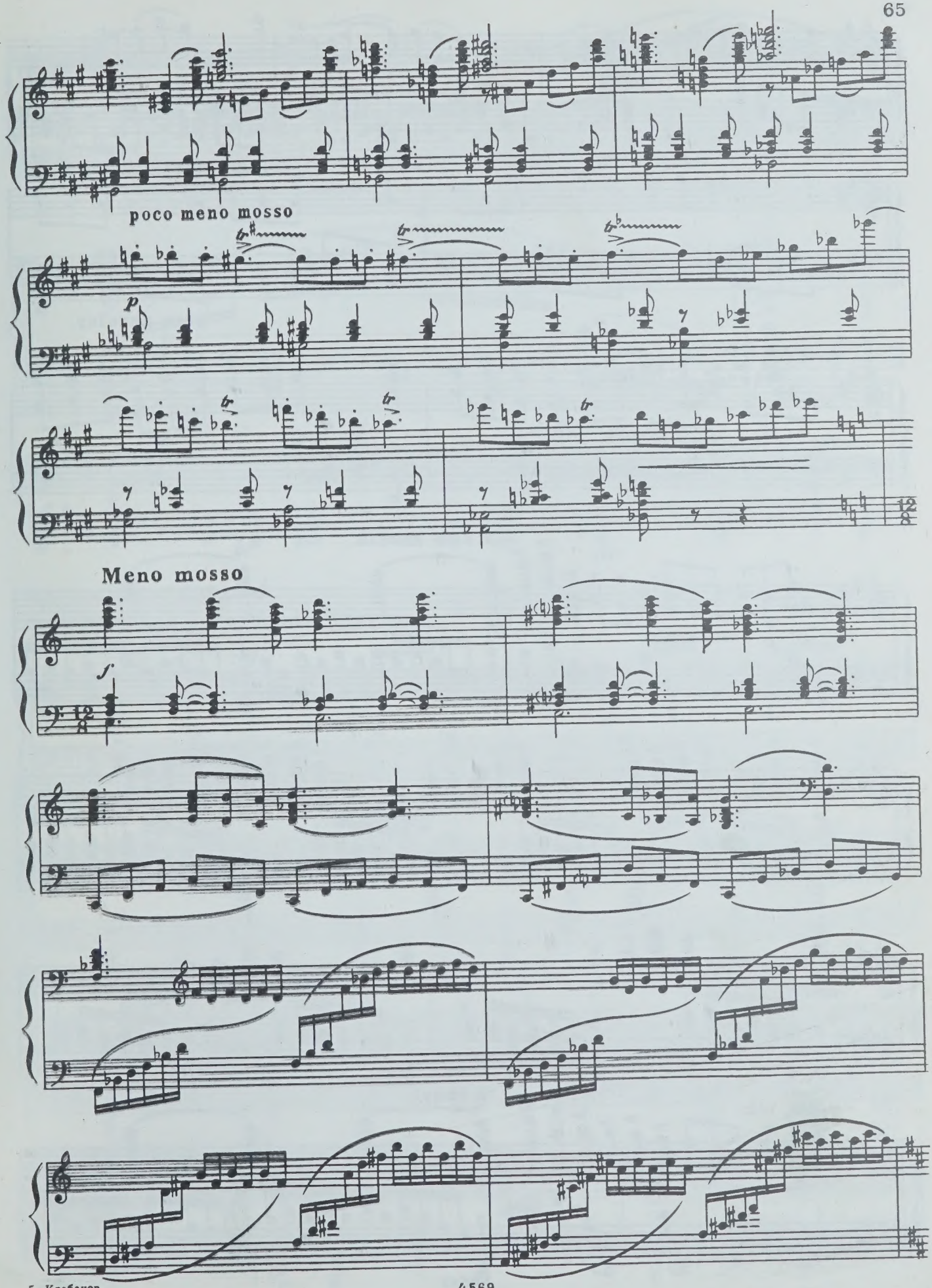
poco meno mosso
p
Meno mosso
f

poco acceler.

poco acceler.

poco rit.

Meno mosso

rit.

sf p

ff

ff

simile

poco rit.

a tempo

poco a poco dim.

p

rit.

pp

Andante

p

ВАРИАЦИЯ ПЕРВАЯ

Andante scherzando, leggiero

mp

f

p

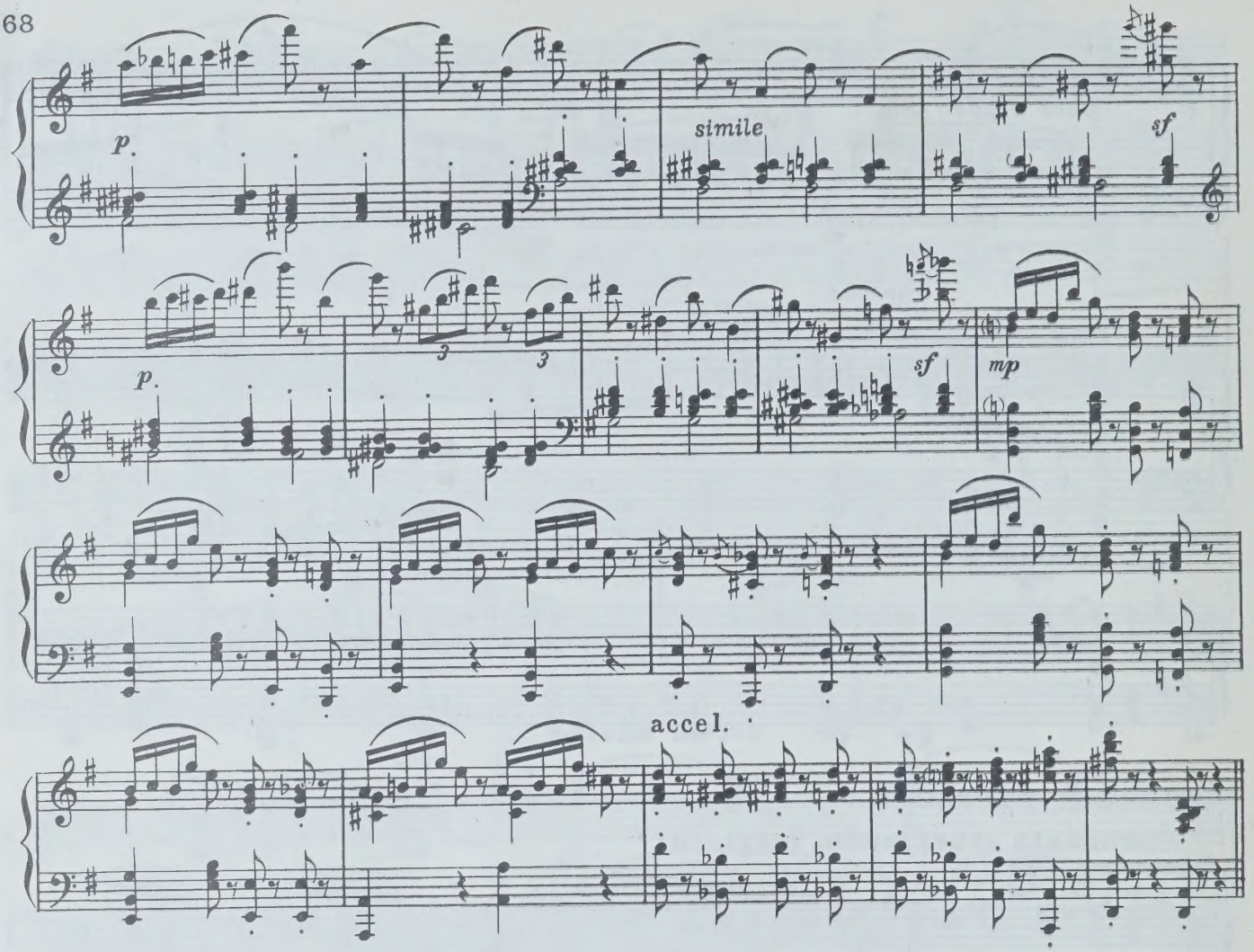

ВАРИАЦИЯ ВТОРАЯ (МУЖСКАЯ)

Allegro risoluto

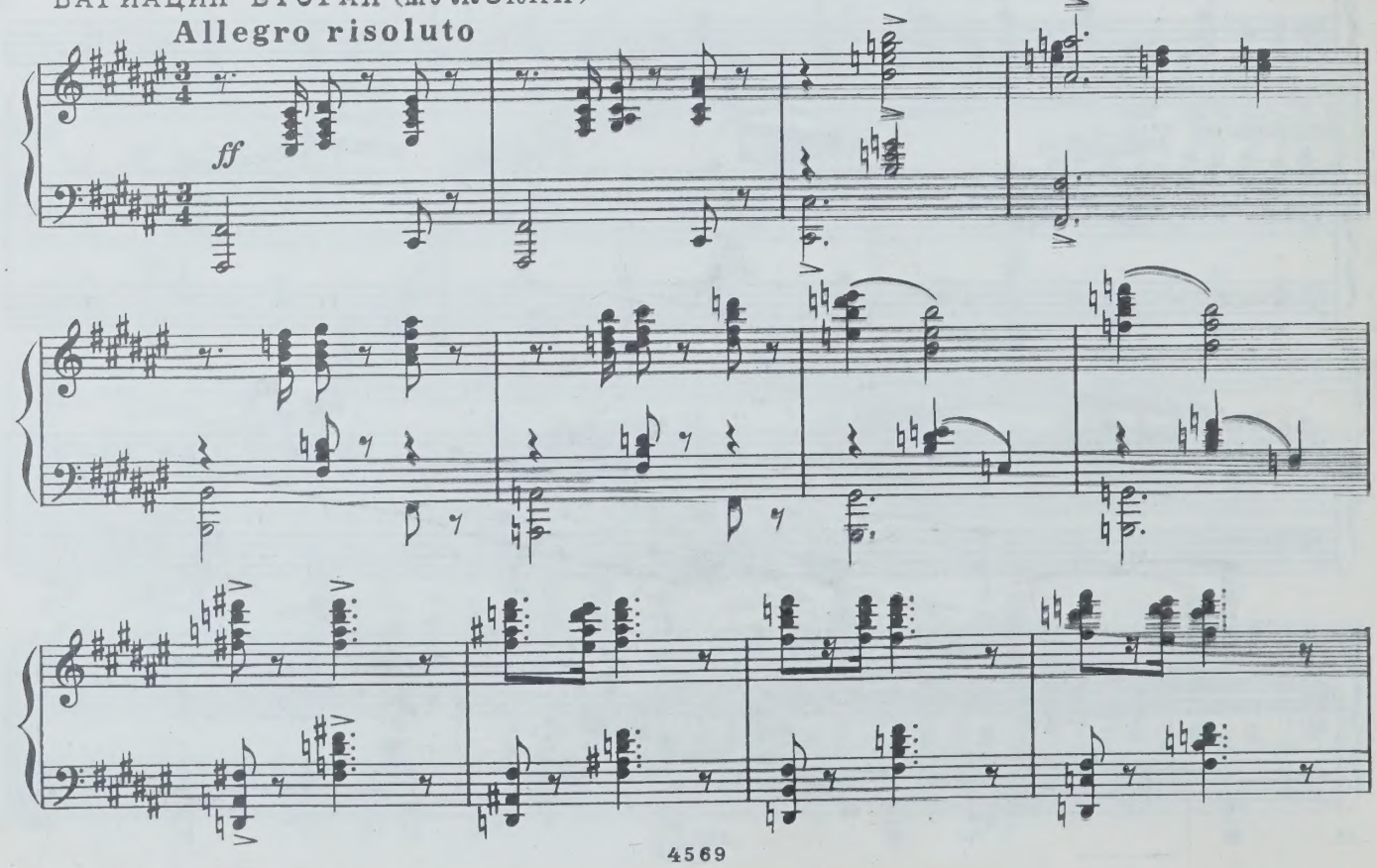

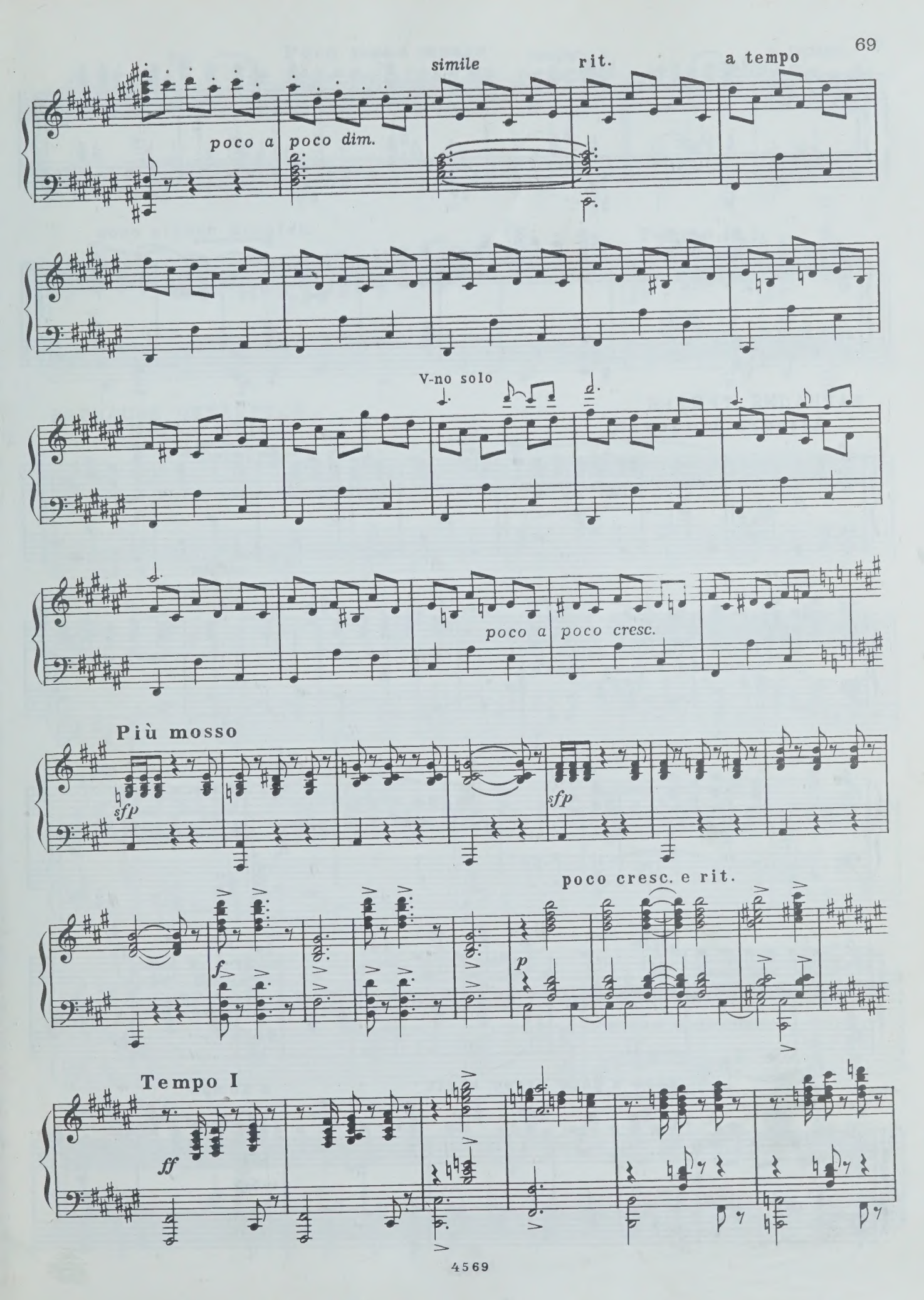
simile
rit.
a tempo
poco a poco dim.
V-no solo
poco a poco cresc.
Più mosso
sfp
sfp
f
poco cresc. e rit.
p
Tempo I
ff

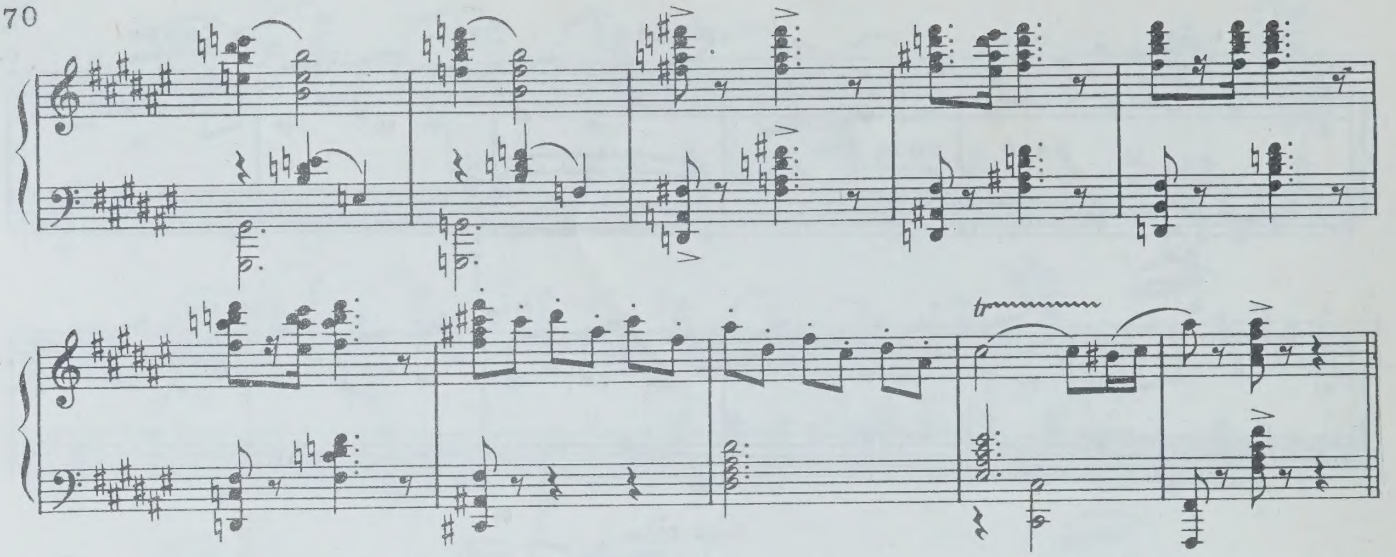

ВАРИАЦИЯ ТРЕТЬЯ

Allegro moderato

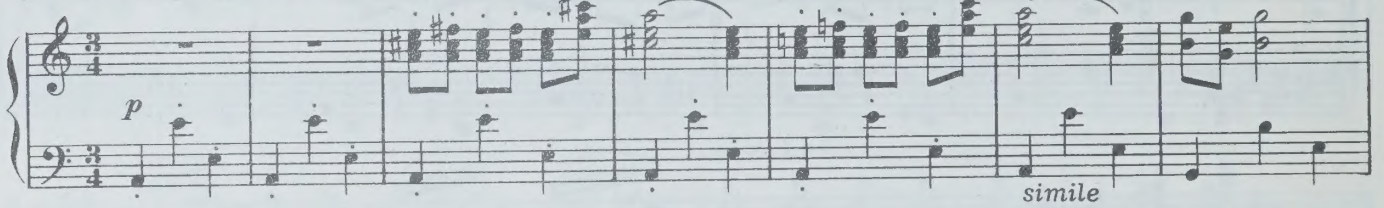

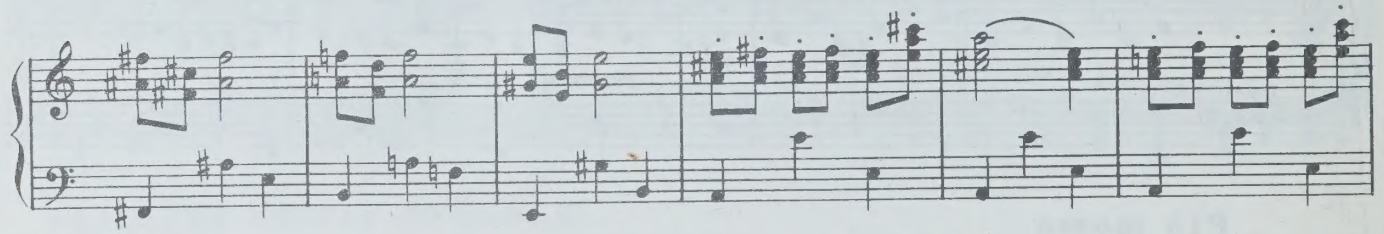

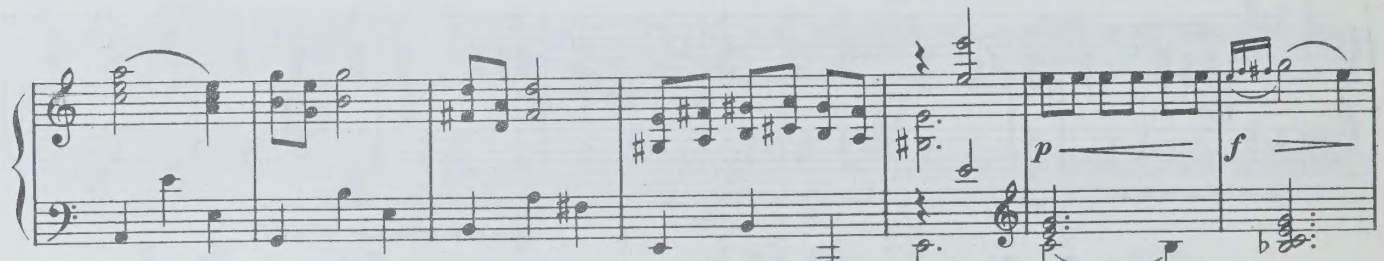

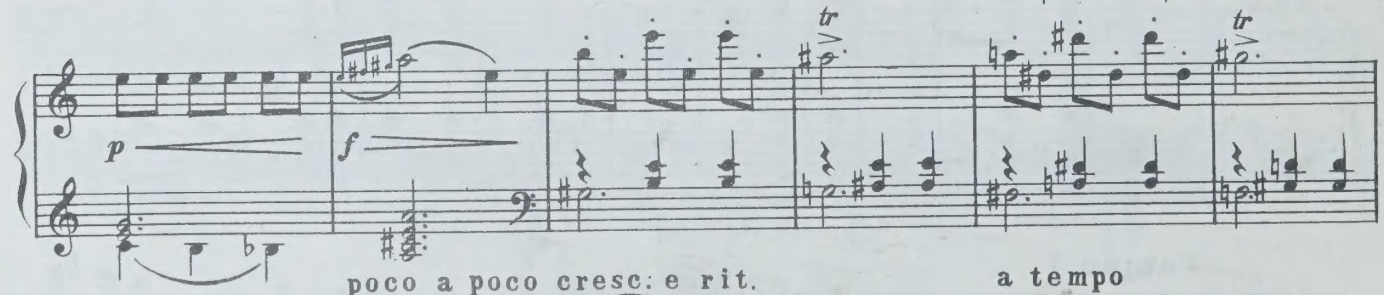

poco a poco cresc. e rit. a tempo

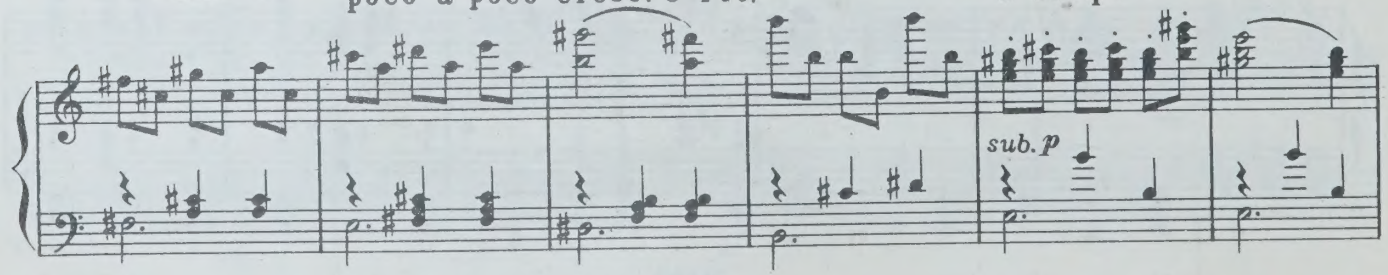

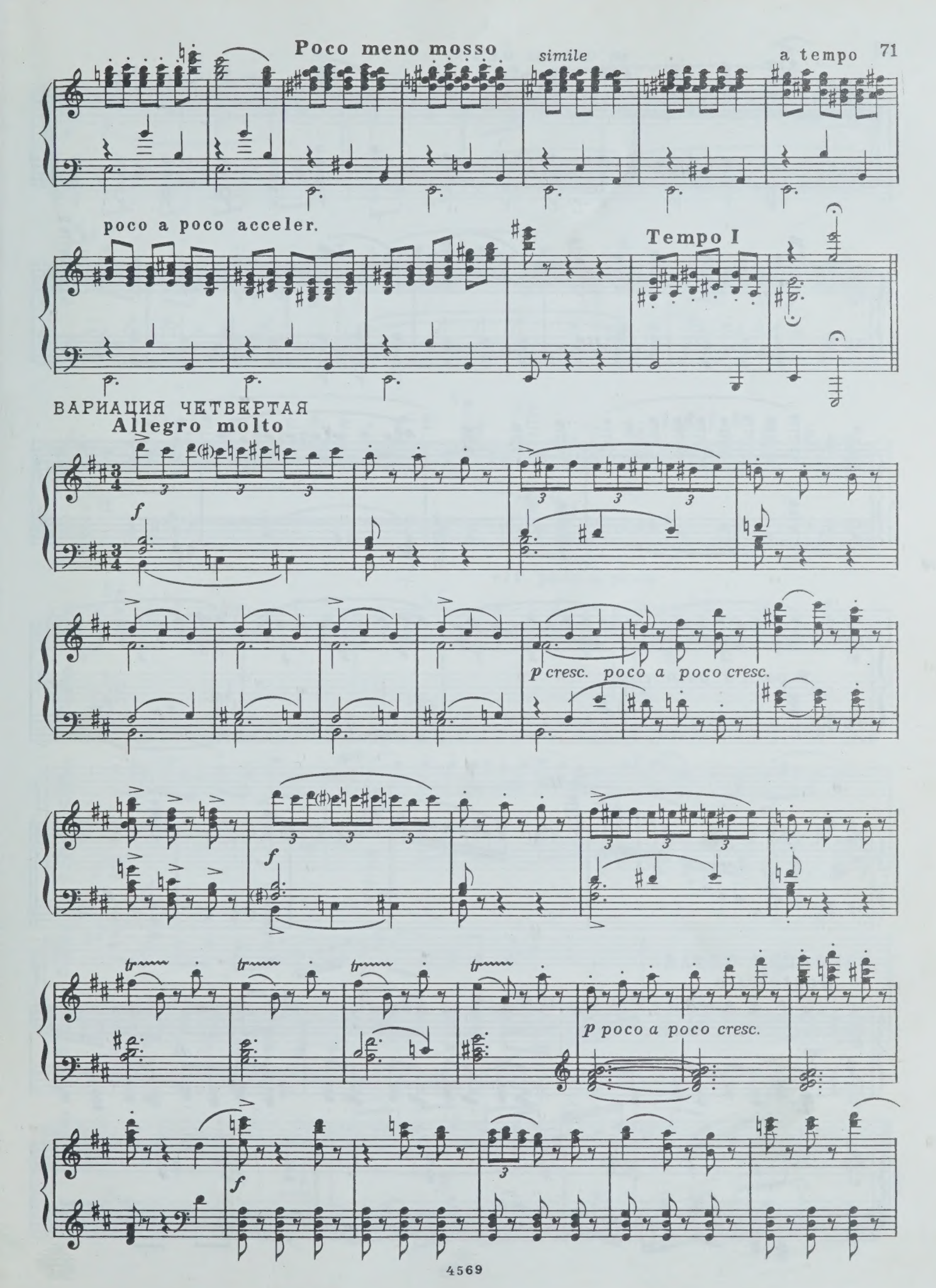
Poco meno mosso
simile
a tempo
poco a poco acceler.
Tempo I
ВАРИАЦИЯ ЧЕТВЕРТАЯ
Allegro molto
f
p cresc. poco a poco cresc.
f
tr
p poco a poco cresc.
f

p poco a poco cresc.

m. s.

ВАРИАЦИЯ ПЯТАЯ

Sostenuto

mp

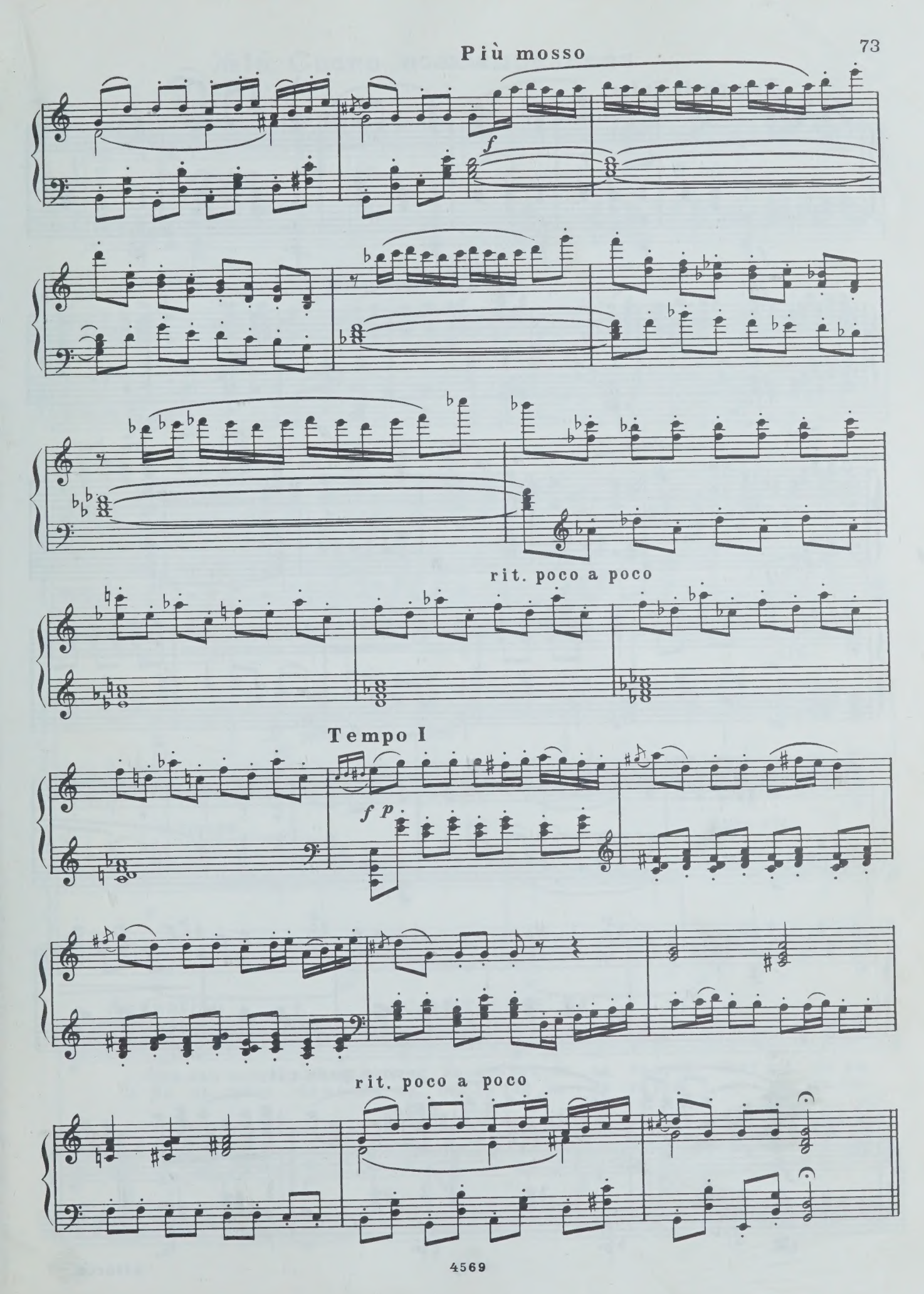
Più mosso
f
rit. poco a poco
Tempo I
f p
rit. poco a poco

ВАЛЬС

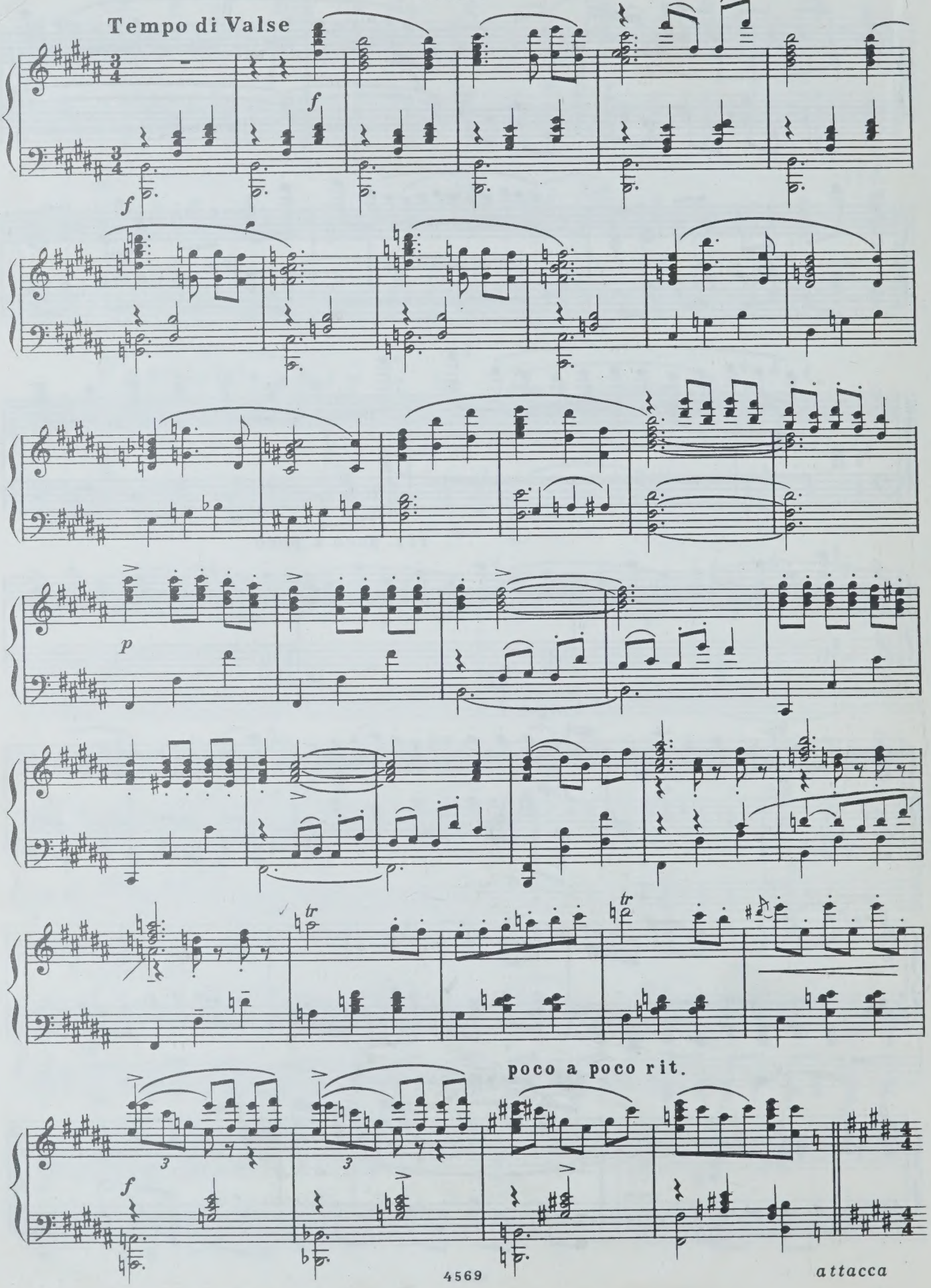

№16. Сцена и колыбельная

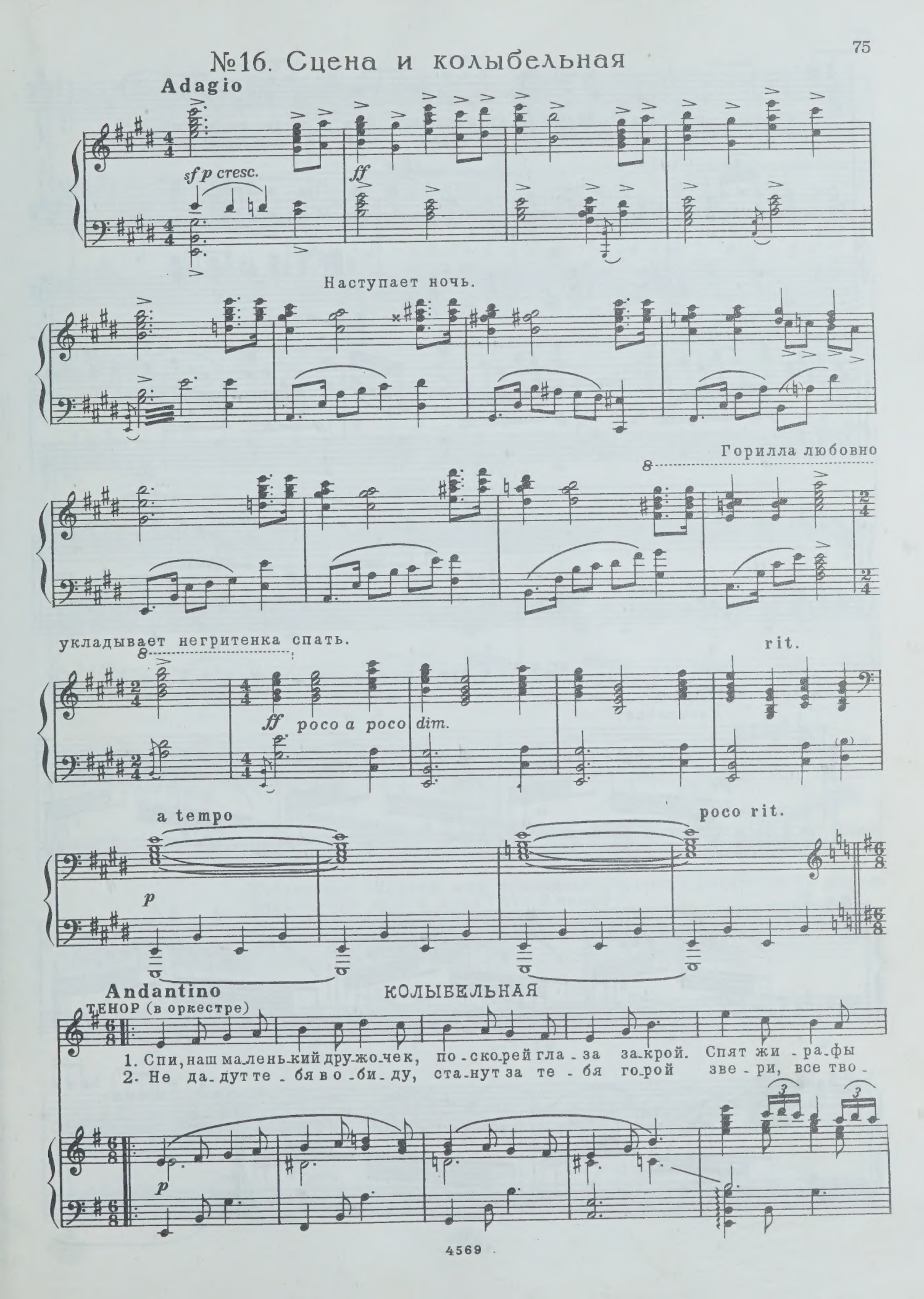

и сло - ны, все во-круг ус-нуть должны. Спи и ты, до-ро-гой...
-и дру - зья,- от сло-на до му-равья. Спи, ма-лыш до-ро-гой...

№17. Сцена

Allegro

Светлячки.

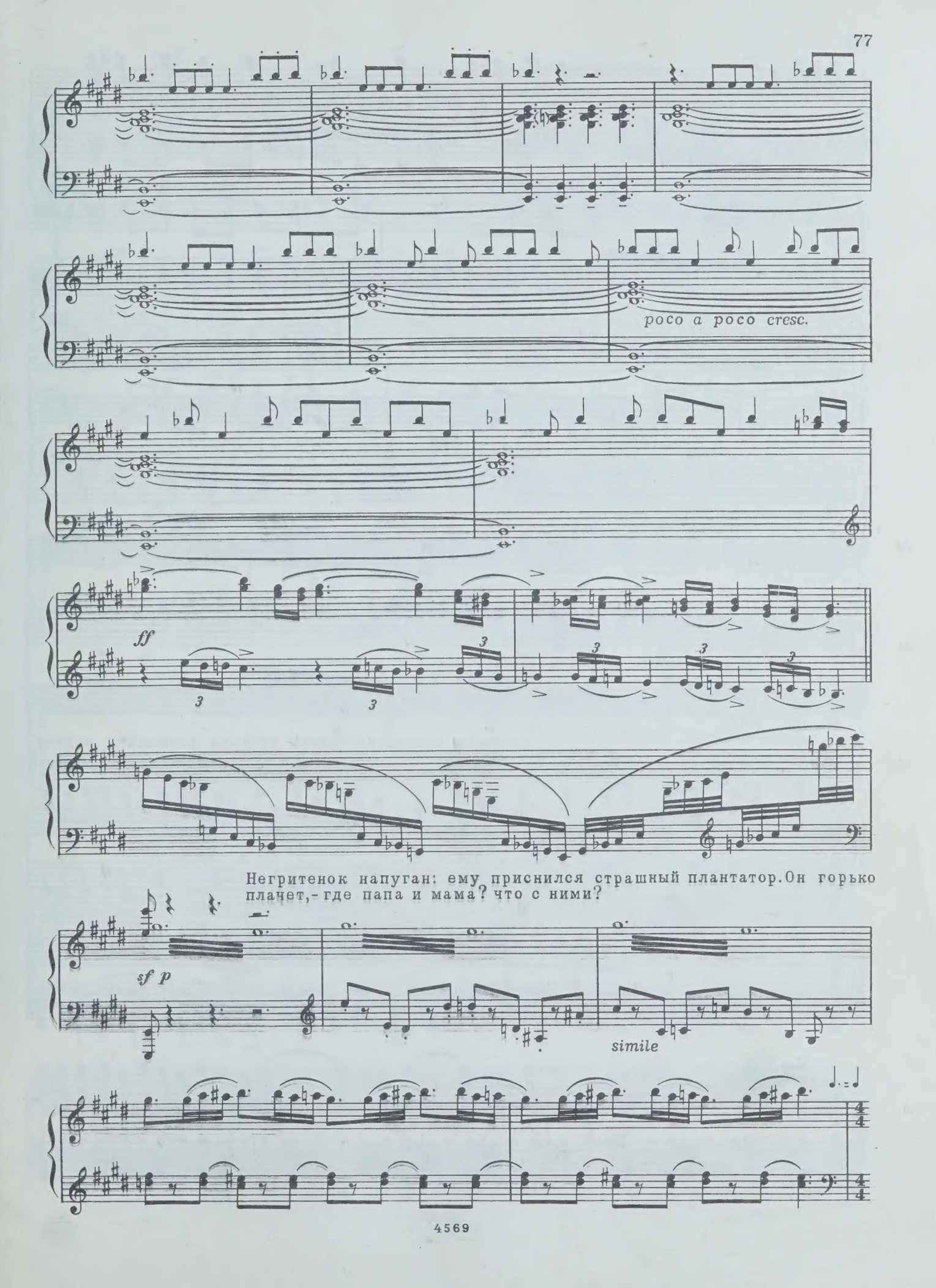
poco a poco cresc.
ff
Негритенок напуган: ему приснился страшный плантатор. Он горько плачет,- где папа и мама? что с ними?
sf p
simile

poco a poco cresc.

8

f

p

poco a poco cresc.

Аистенок предлагает своим друзьям розыскать родителей негритенка.

f

sf p poco a poco cresc.

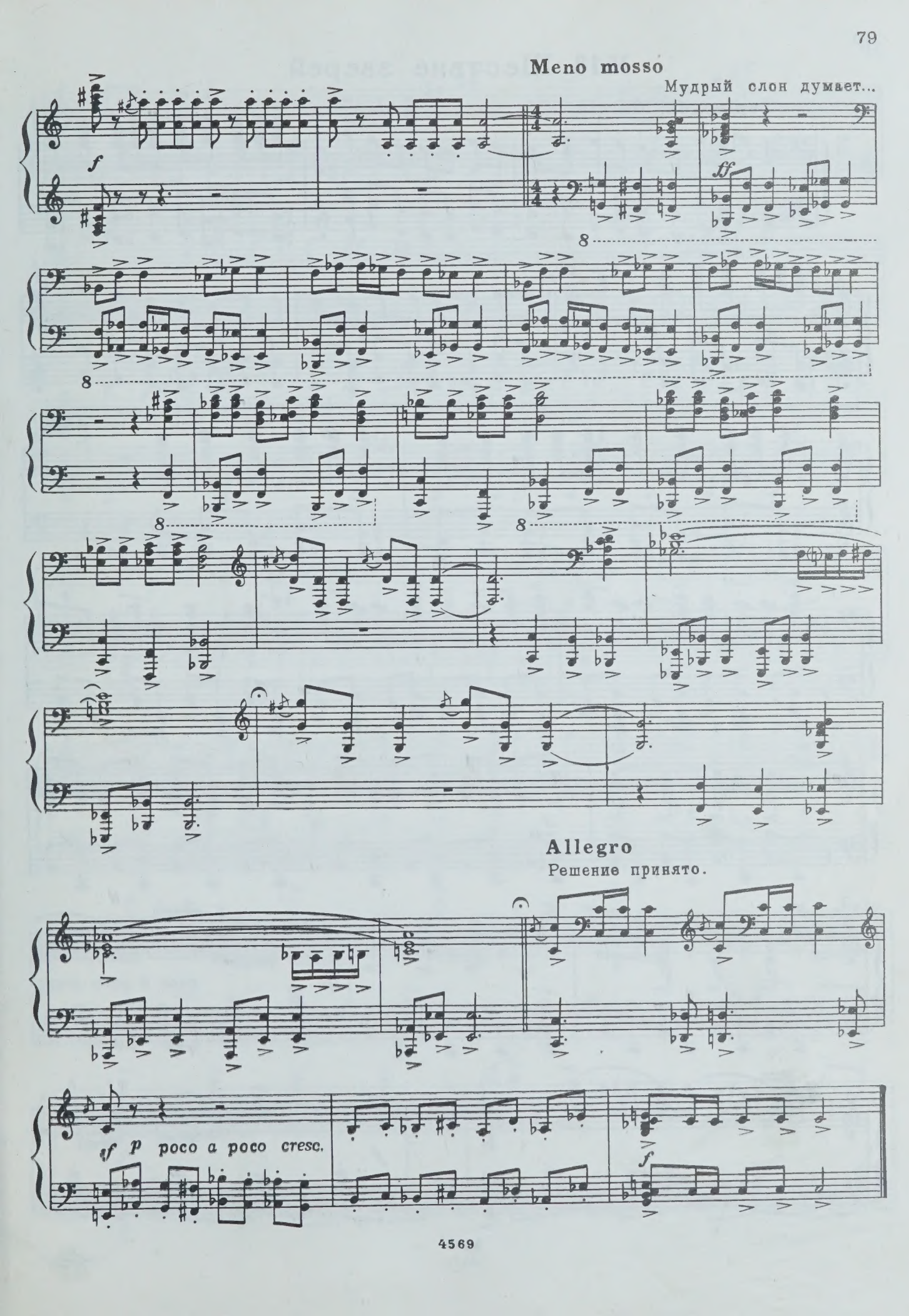
Meno mosso
Мудрый слон думает...
f
ff
8
Allegro
Решение принято.
ff p poco a poco cresc.
f

№18. Шествие зверей

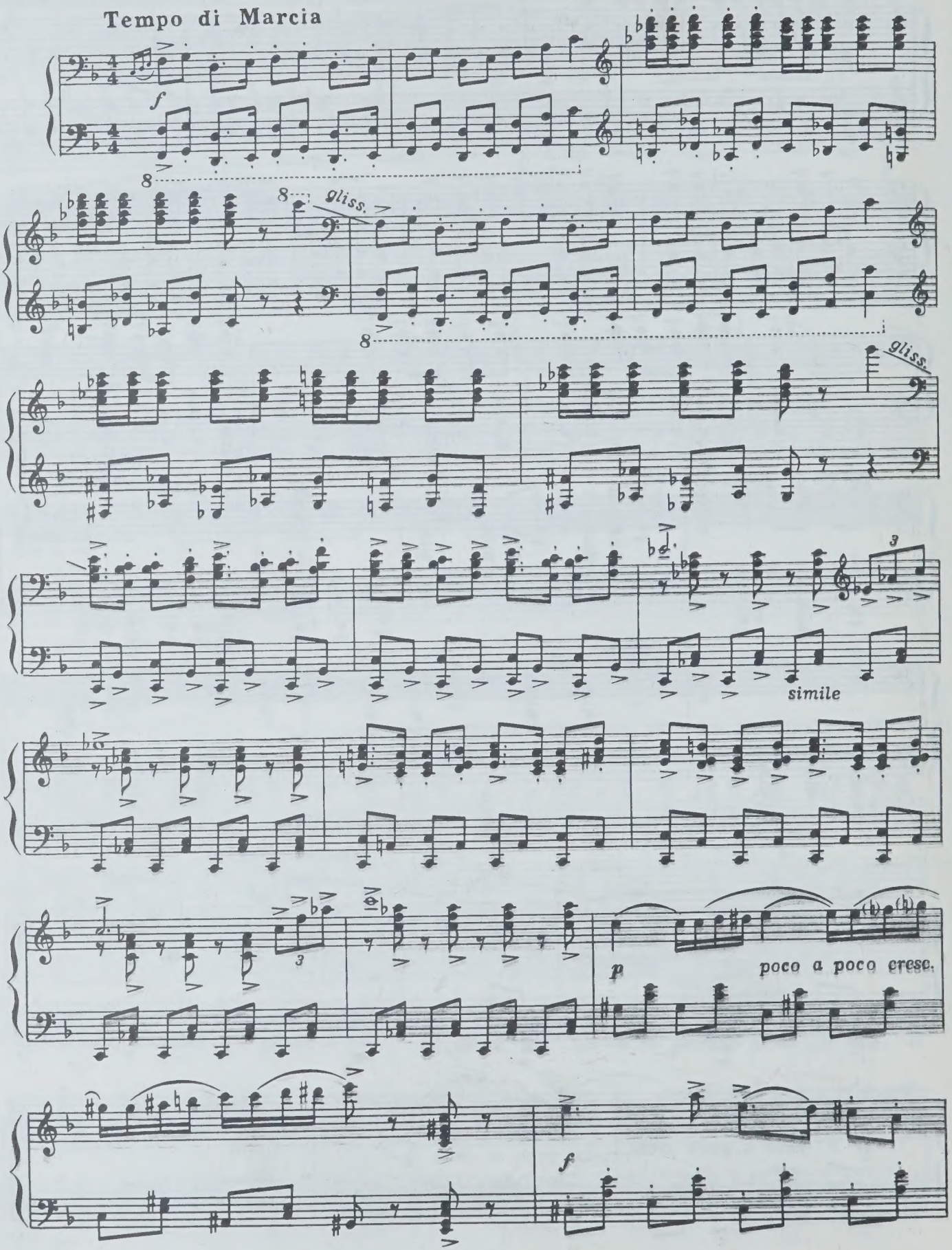

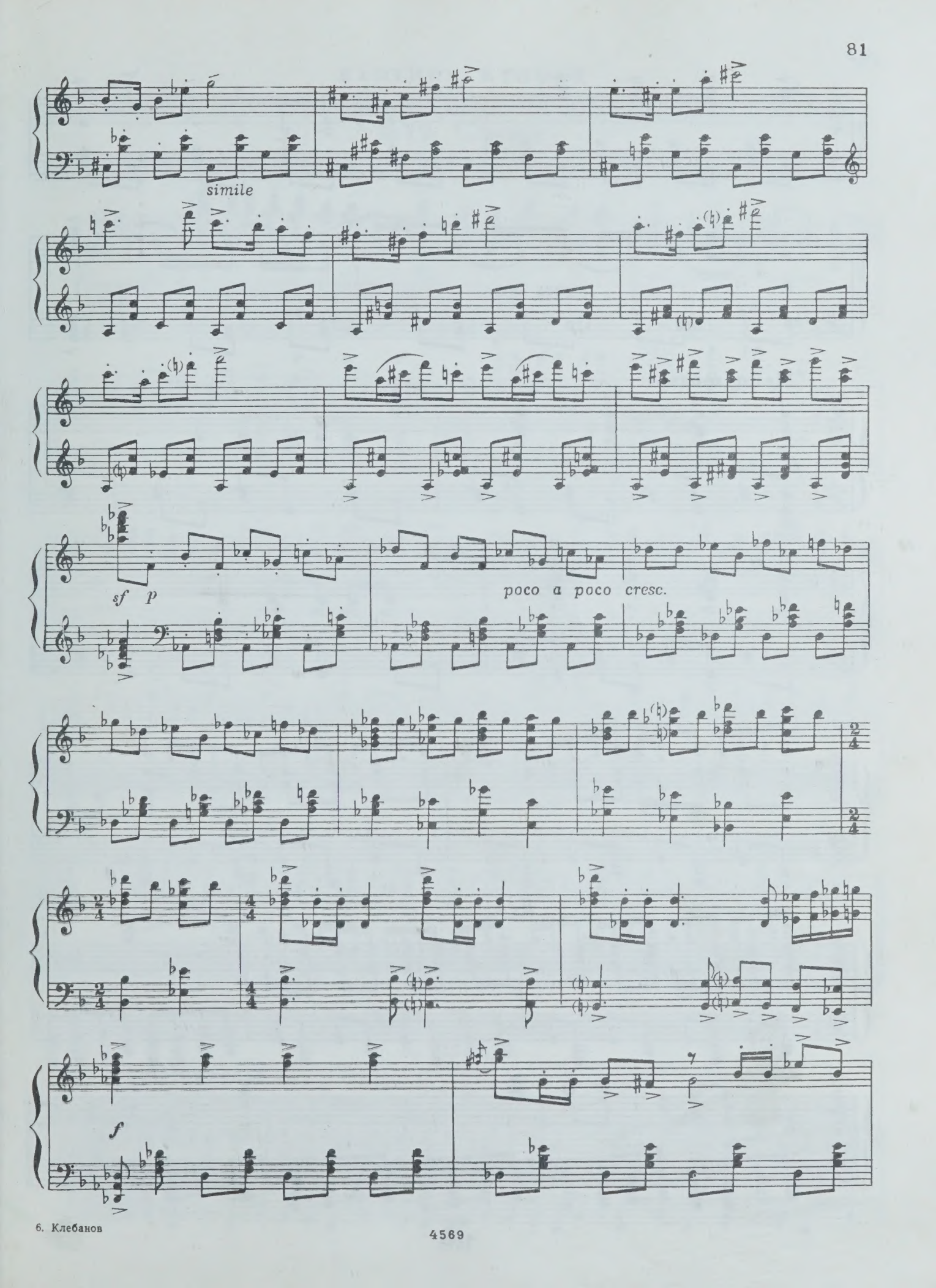
simile
sf
p
poco a poco cresc.
f

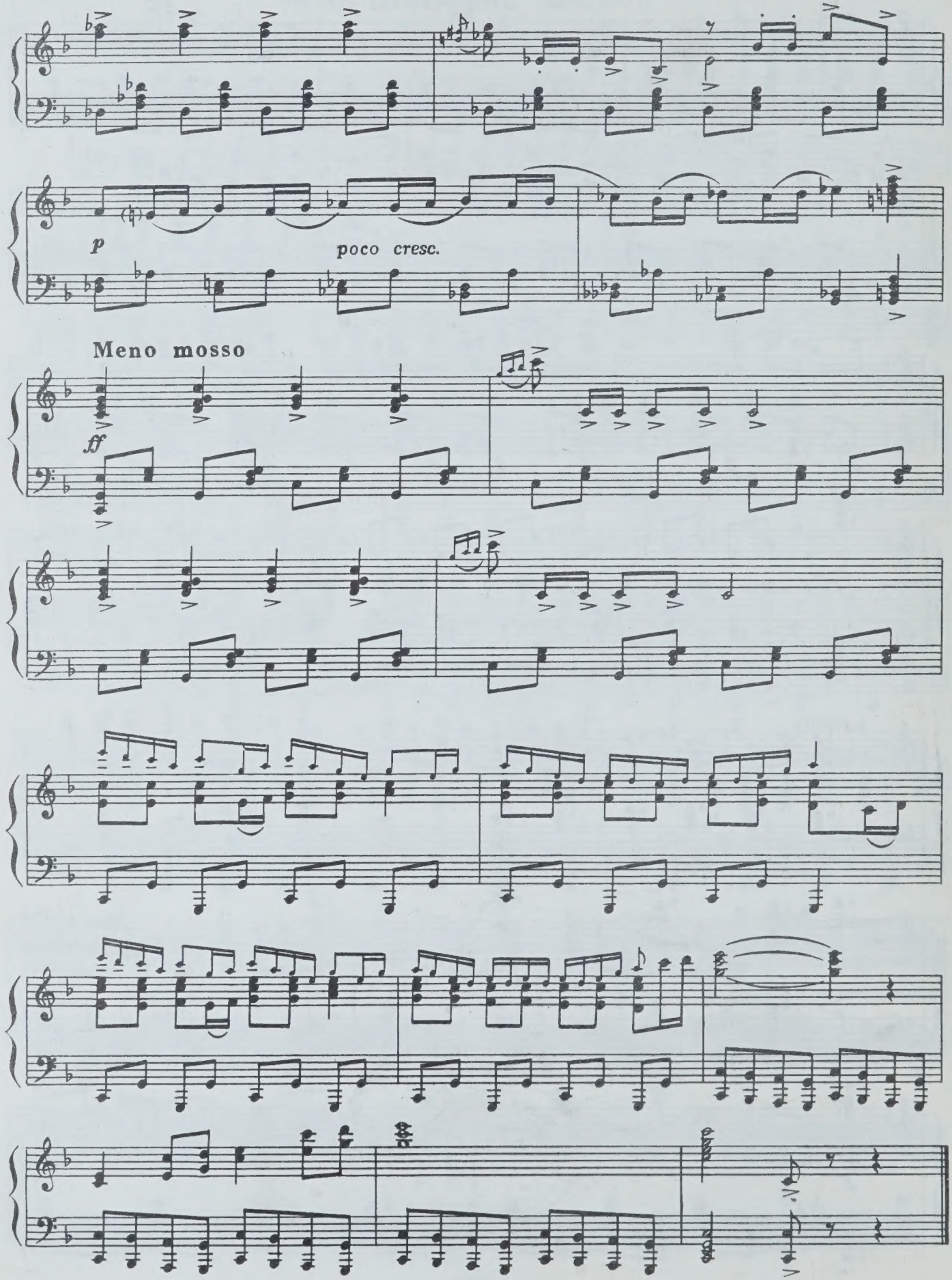
p
poco cresc.
Meno mosso
ff

КАРТИНА ВТОРАЯ

Имение плантатора

№19. Сцена

Allegro scherzando

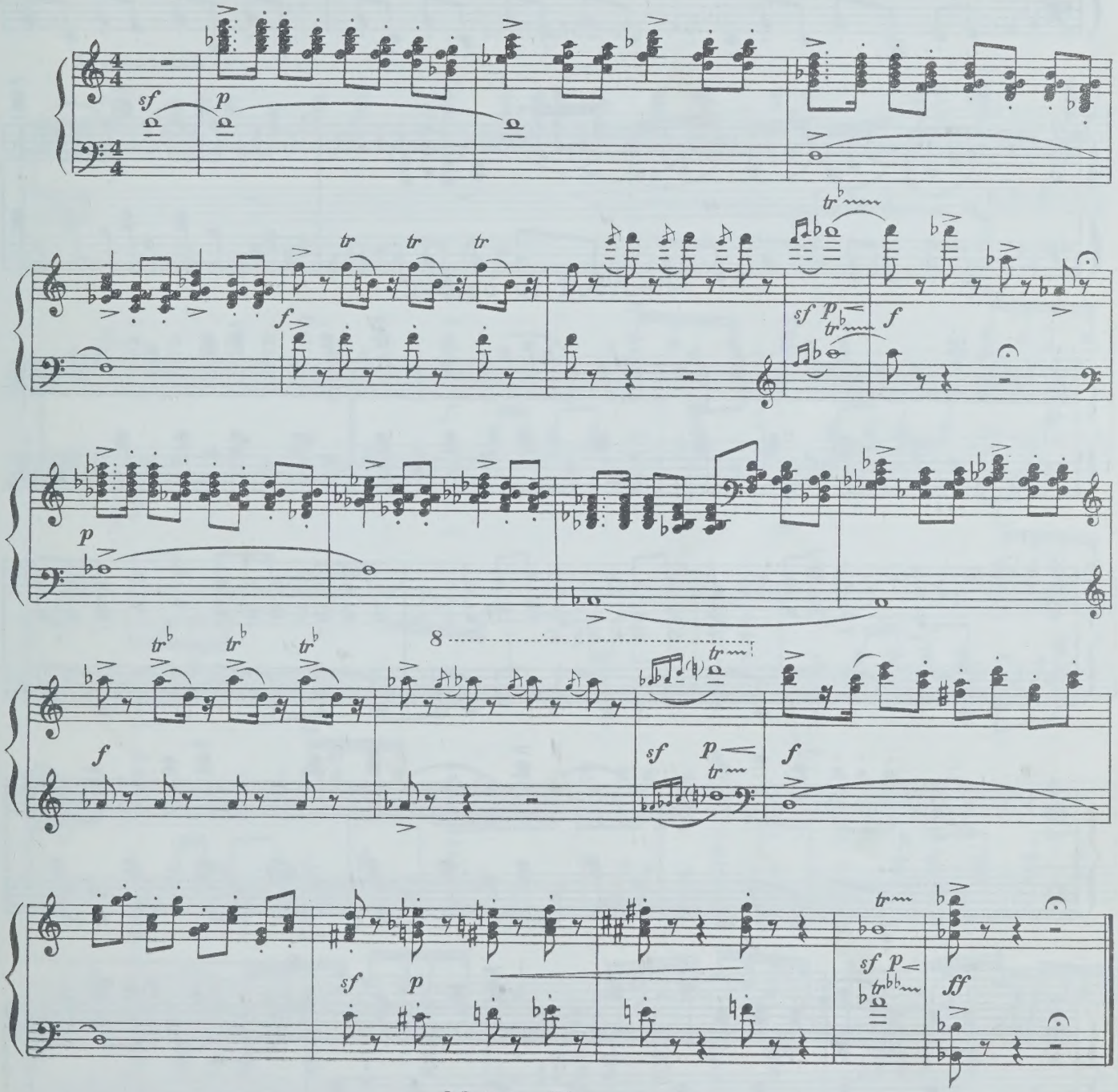

№20. Танцы

а) ПОЛЬКА

Allegretto

Танцуют повар и поварята.

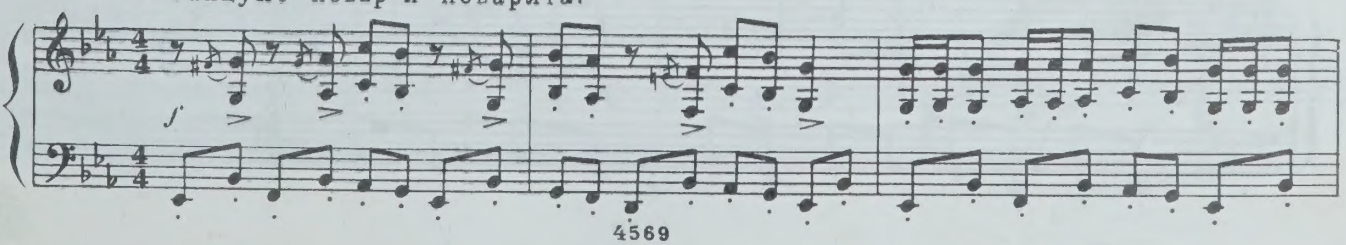

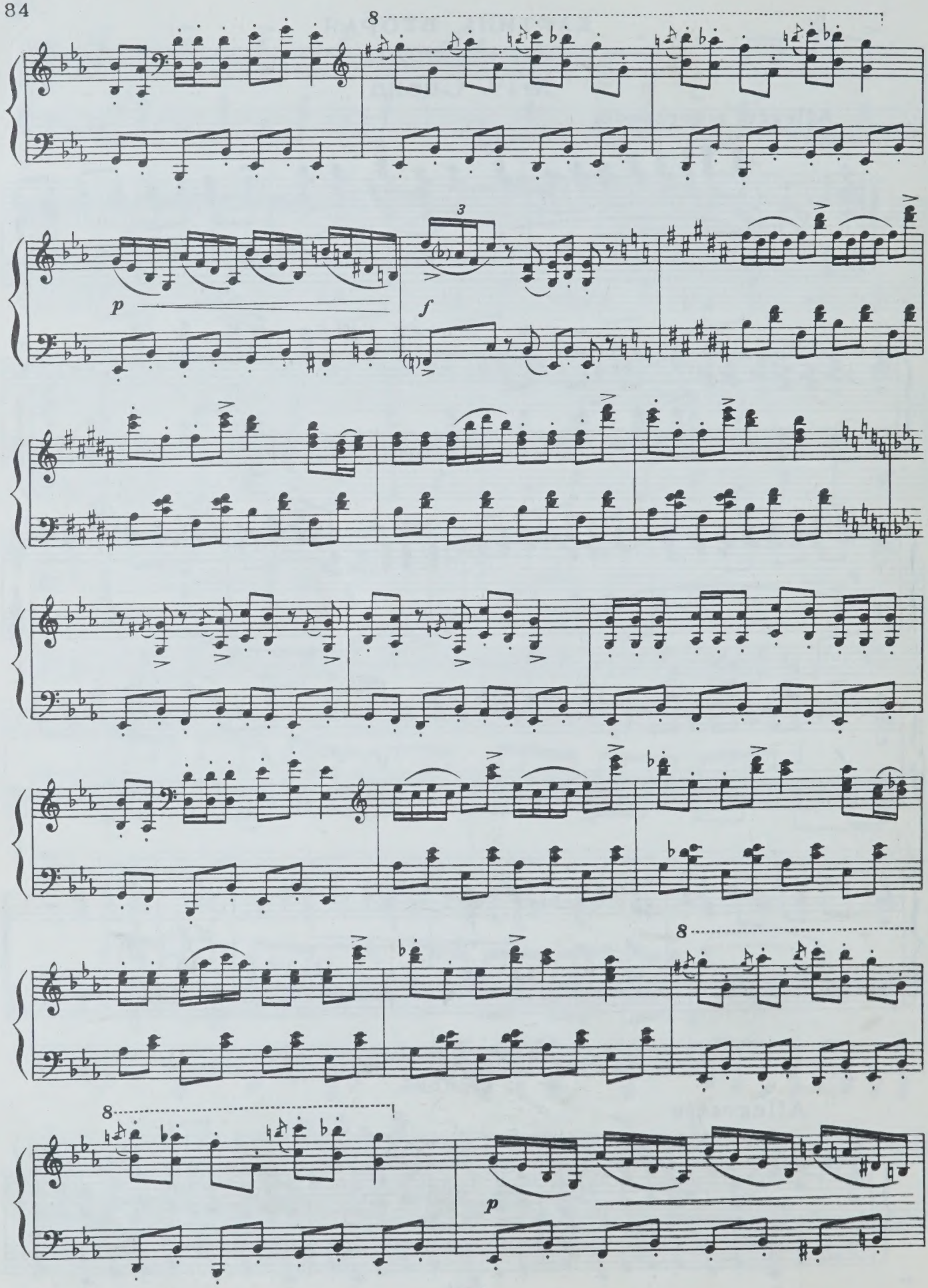
8
3
p
f
8
8
p

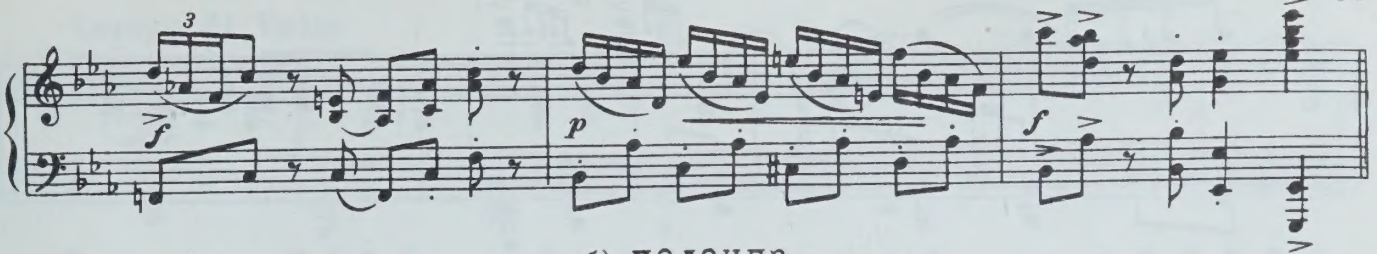

6) ПОЛОНЕЗ

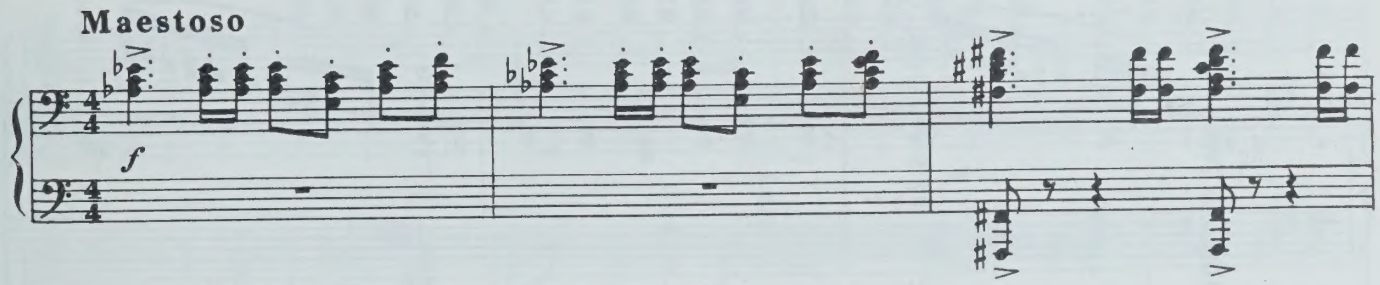

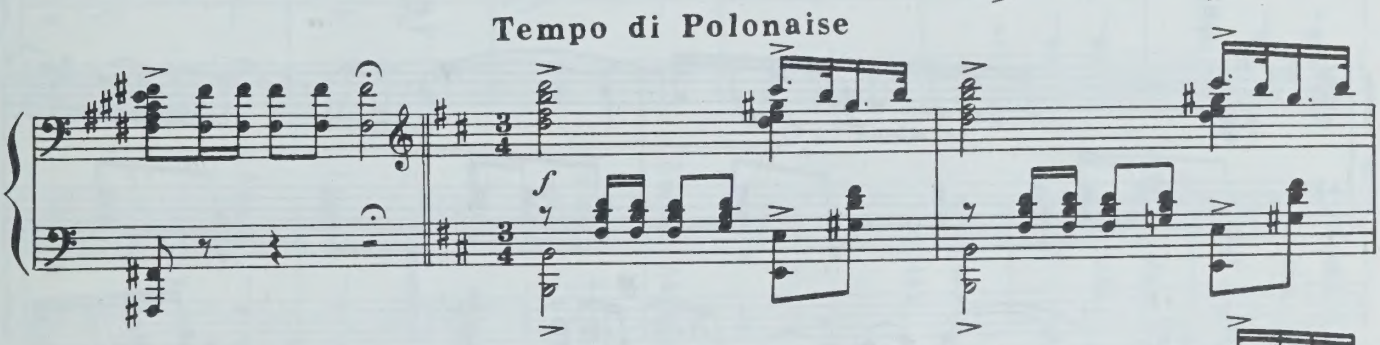

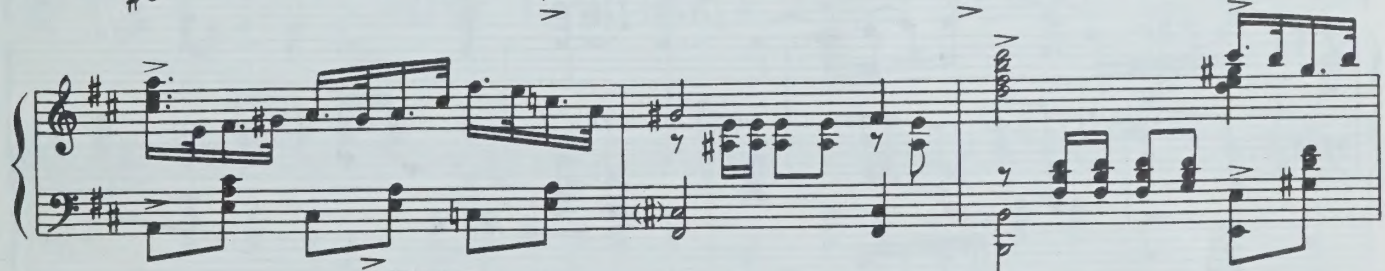

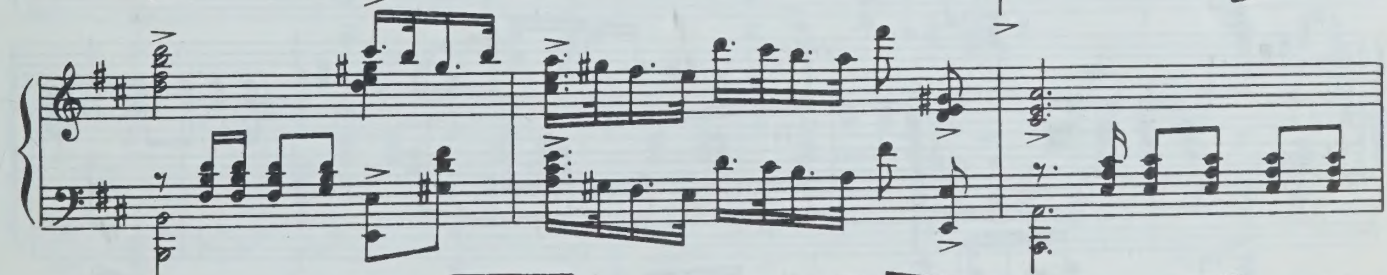

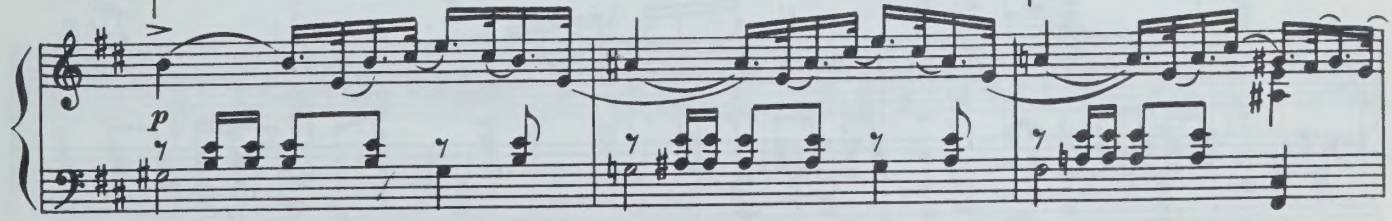

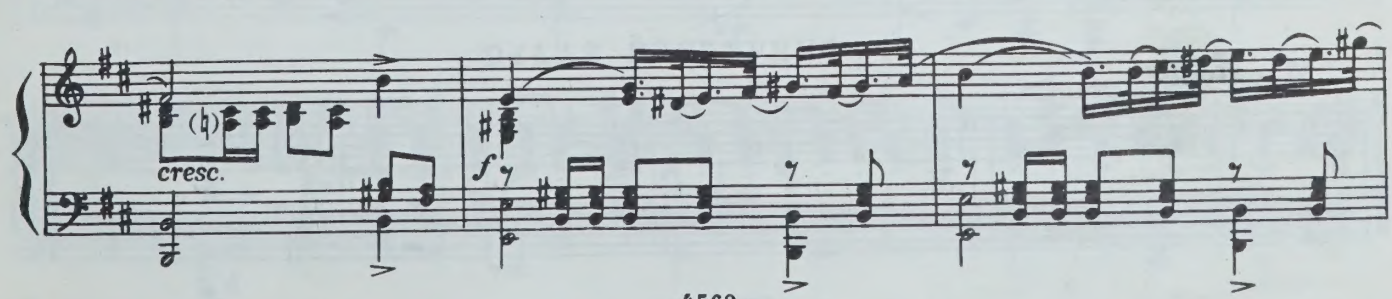

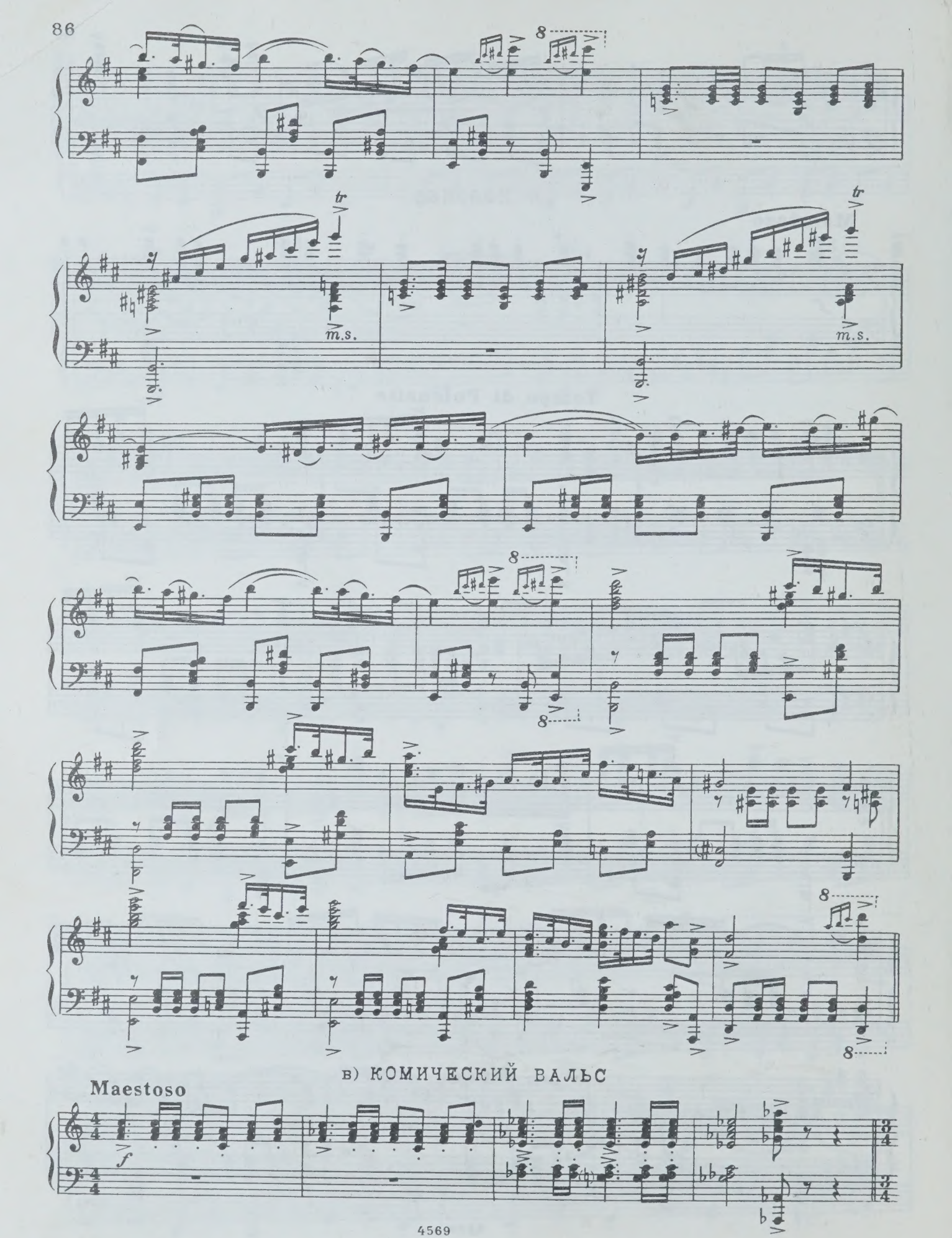

в) КОМИЧЕСКИЙ ВАЛЬС

Maestoso

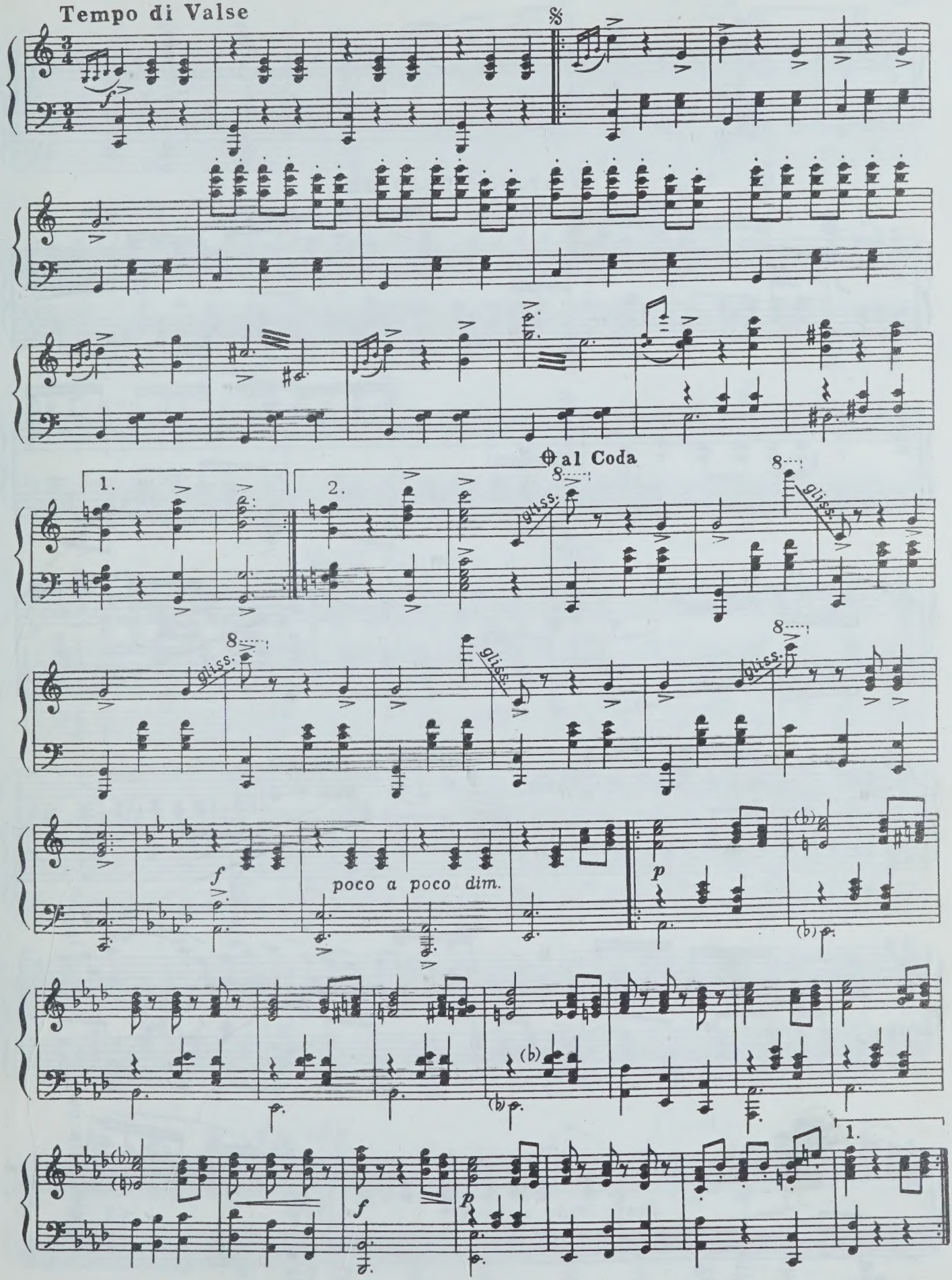
Tempo di Valse
f
1.
2.
al Coda
gliss.
poco a poco dim.
p
f
p
1.

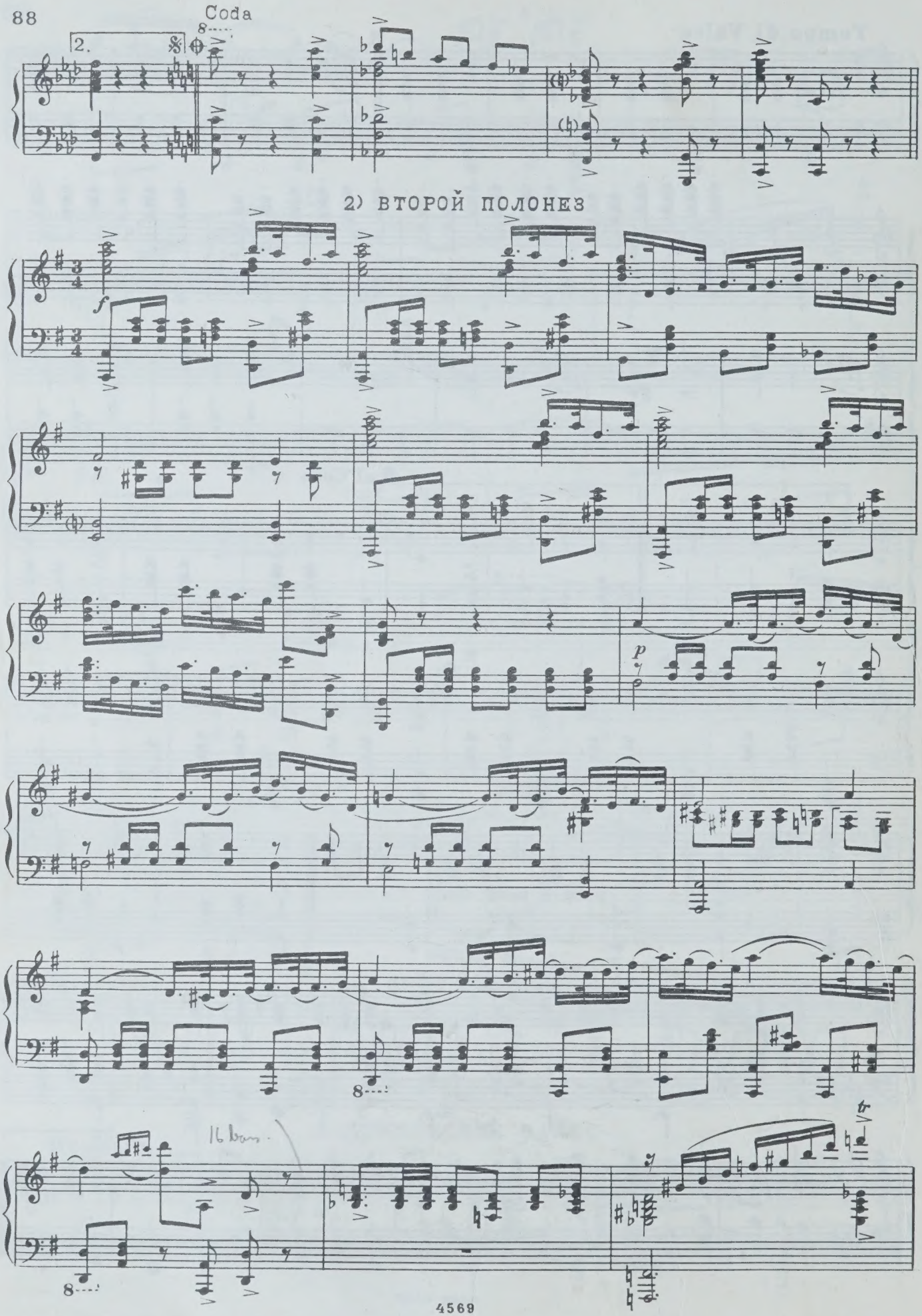
Coda
2.
2) ВТОРОЙ ПОЛОНЕЗ
f
p
8
16 bars
tr

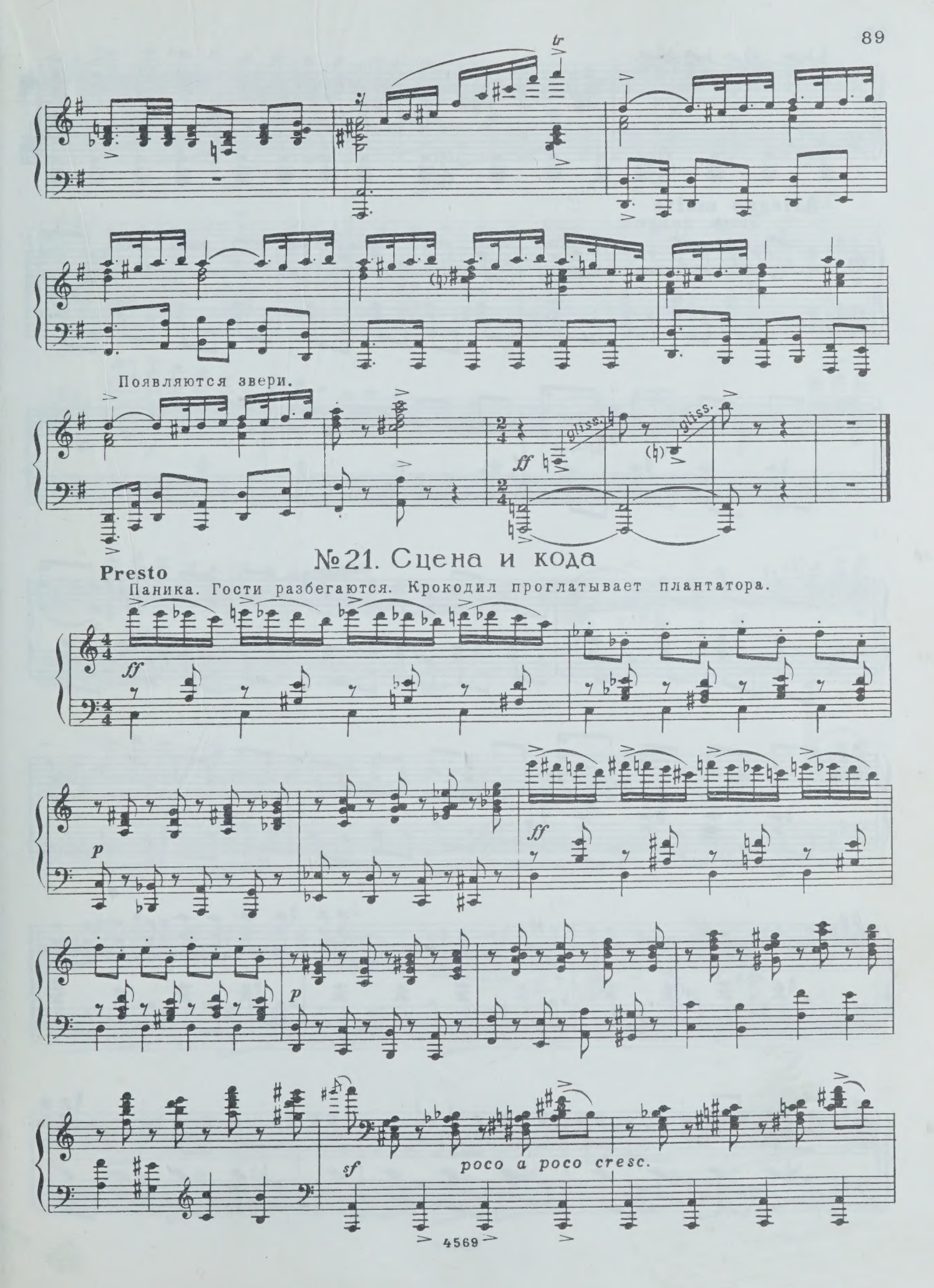
tr
Появляются звери.
ff
gliss.
gliss.
№21. Сцена и кода
Presto
Паника. Гости разбегаются. Крокодил проглатывает плантатора.
ff
p
ff
p
sf
poco a poco cresc.

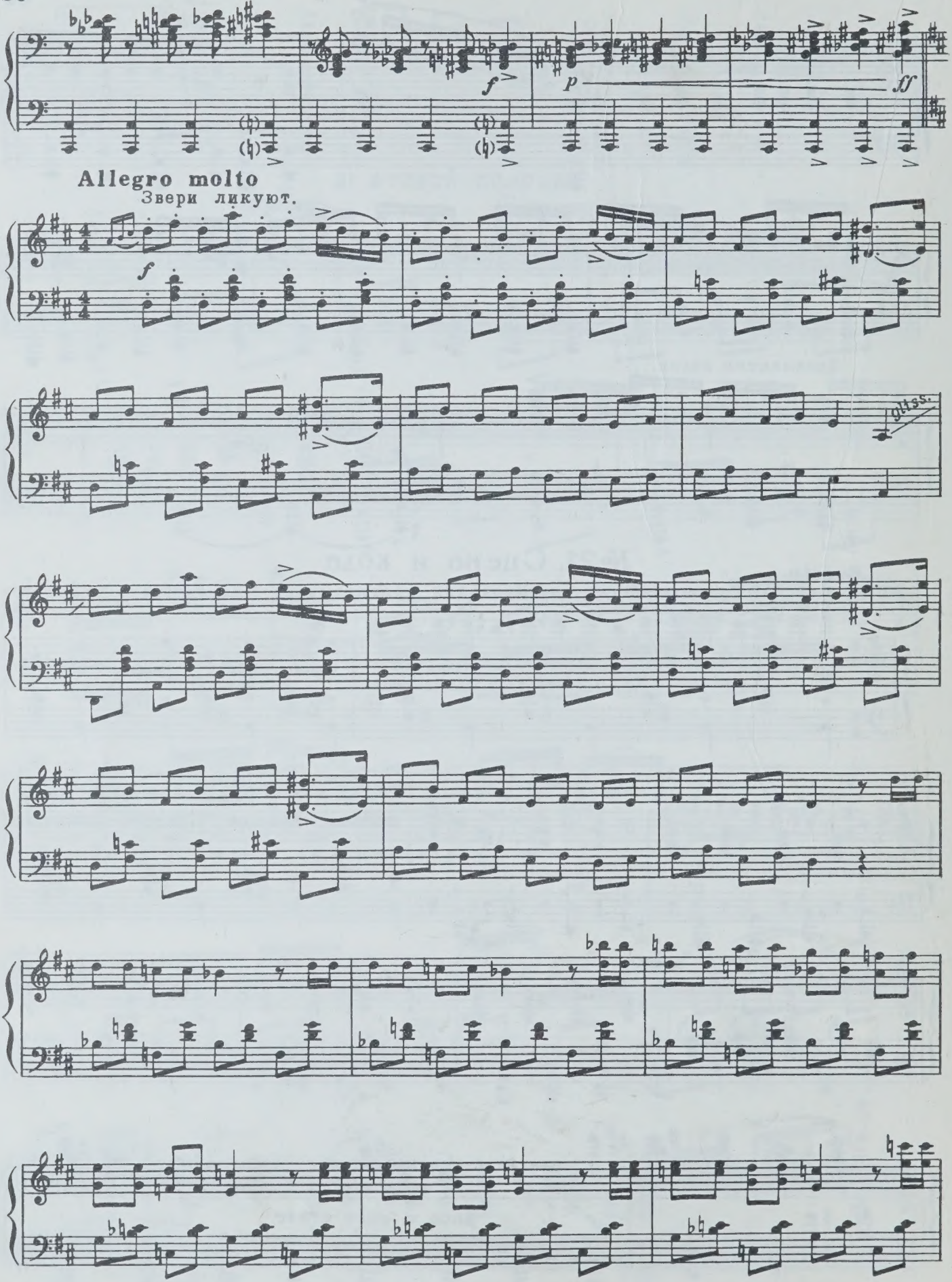
f
p
ff
Allegro molto
Звери ликуют.
f
Glass.

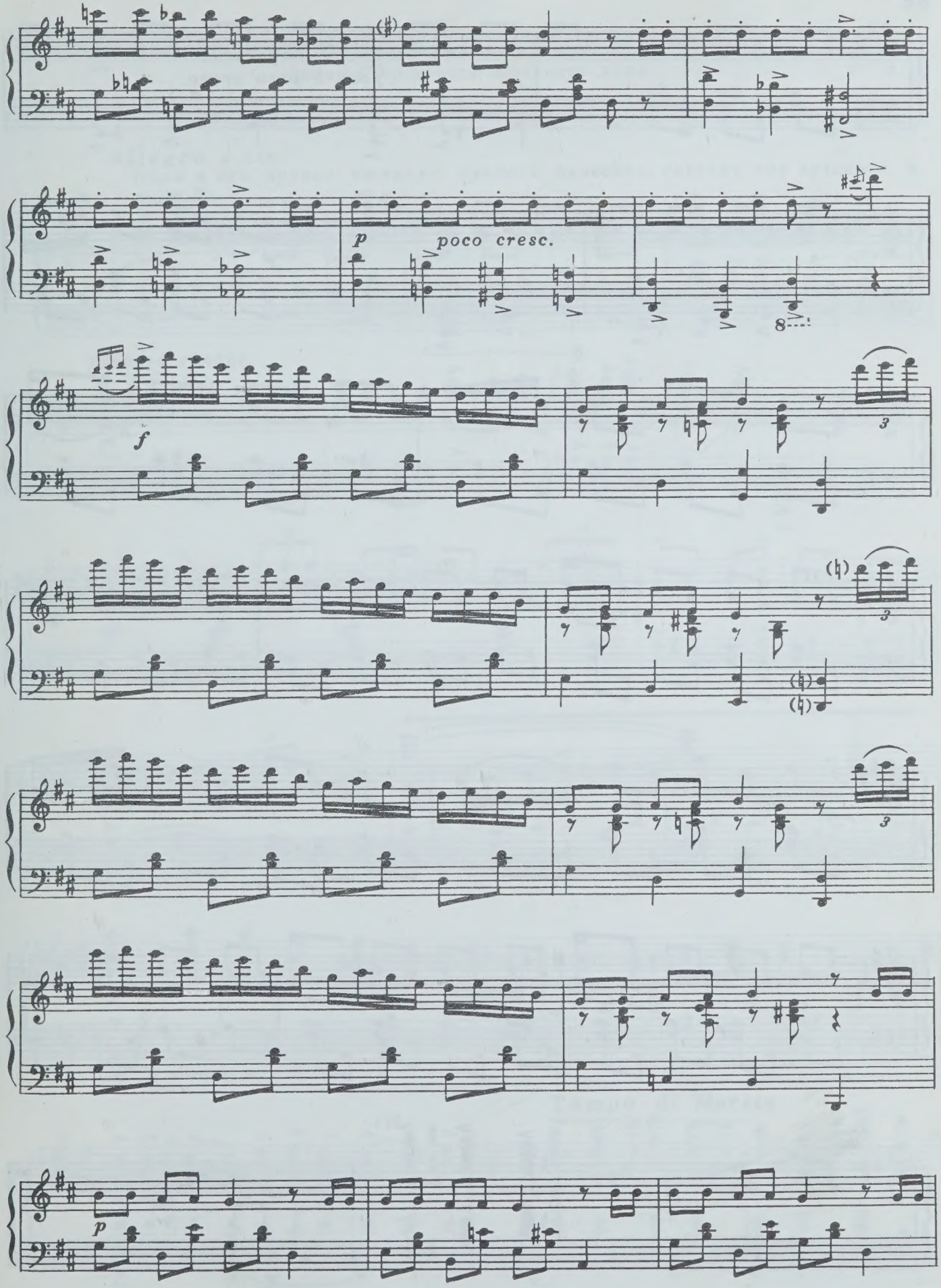
p
poco cresc.
f
p

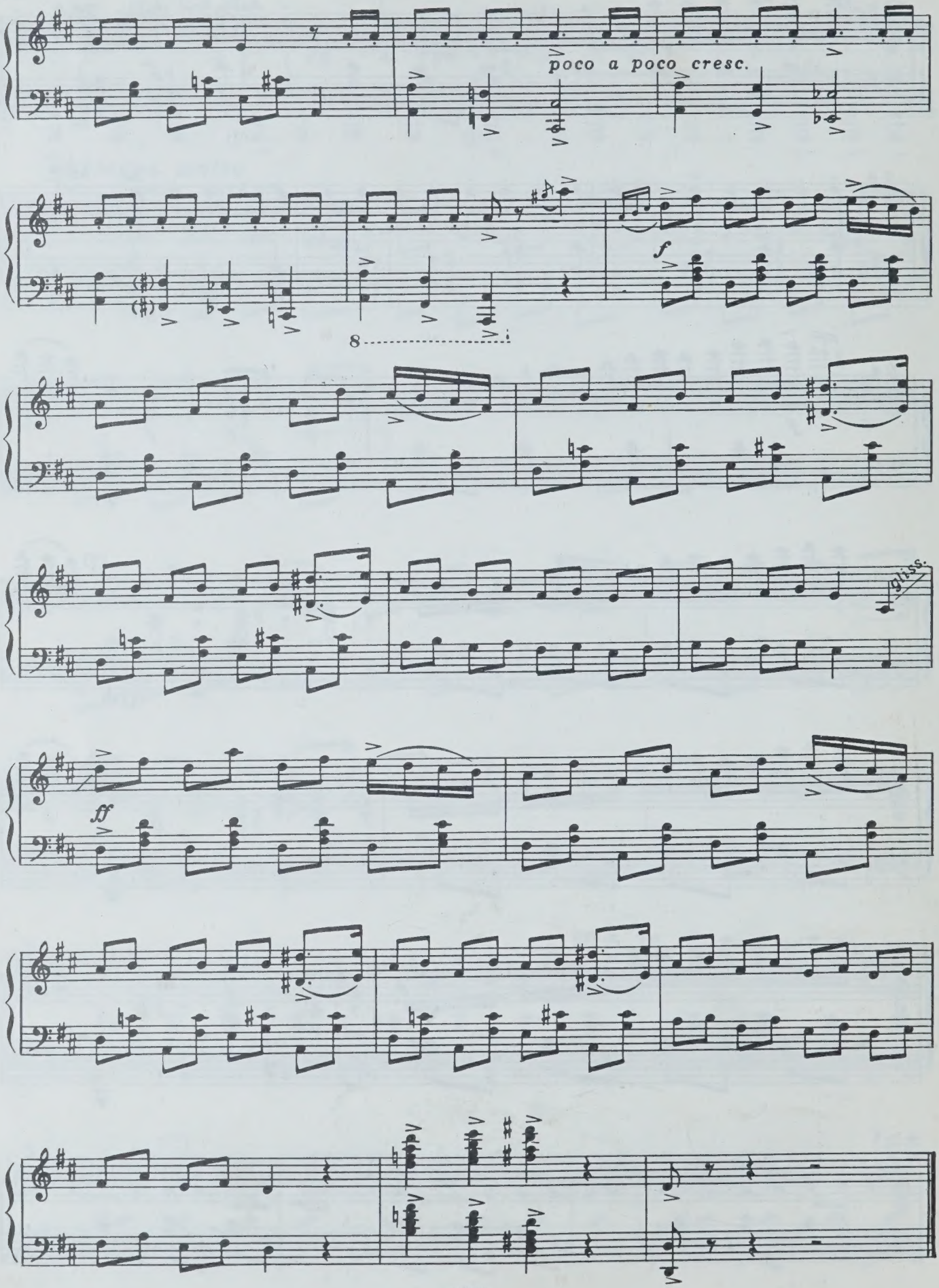
poco a poco cresc.
f
8
gliss.
ff

ДЕЙСТВИЕ ТРЕТЬЕ

Весна. Двор нового Колиного дома

№22. Сцена и прилет Аистенка

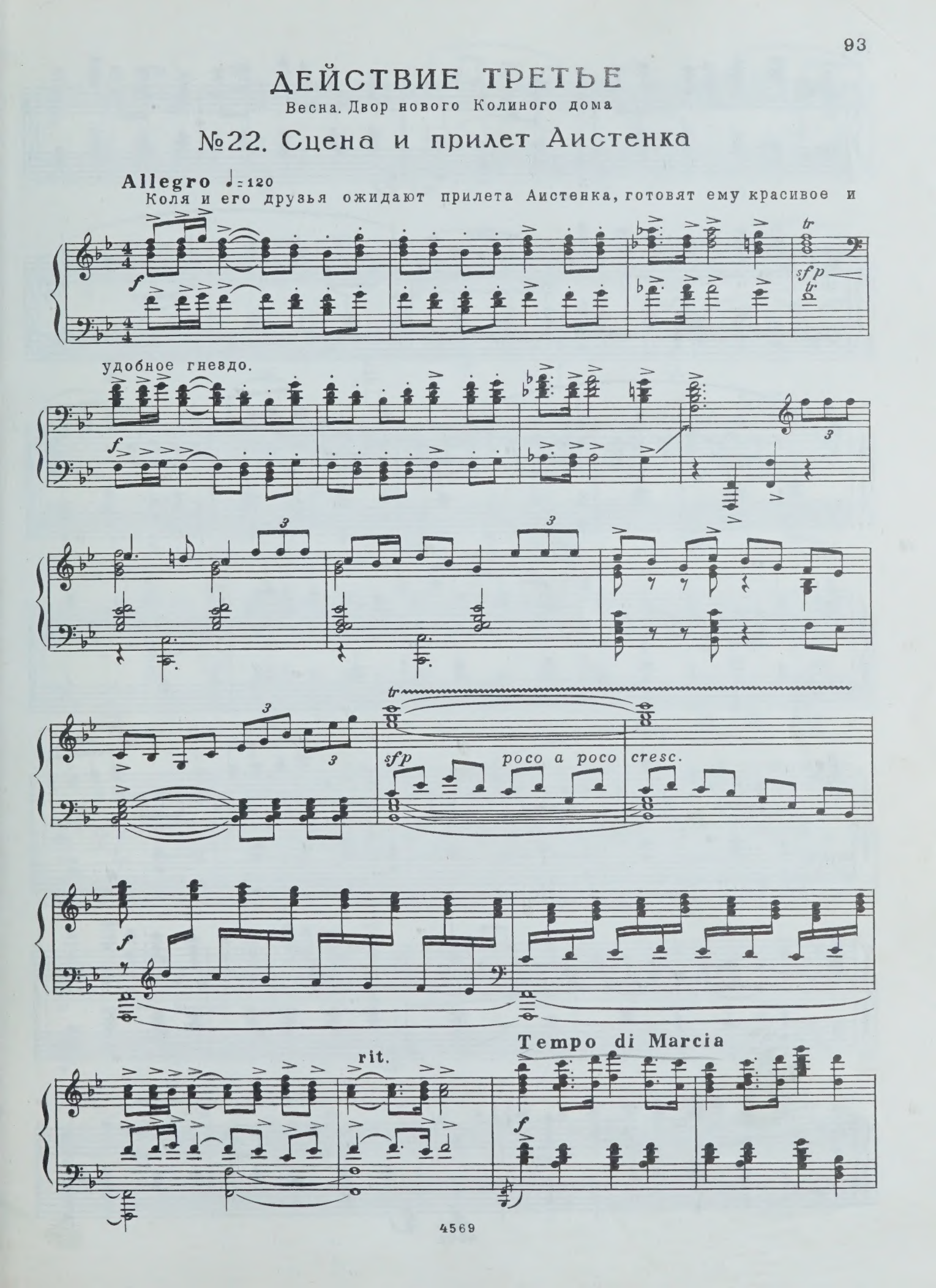

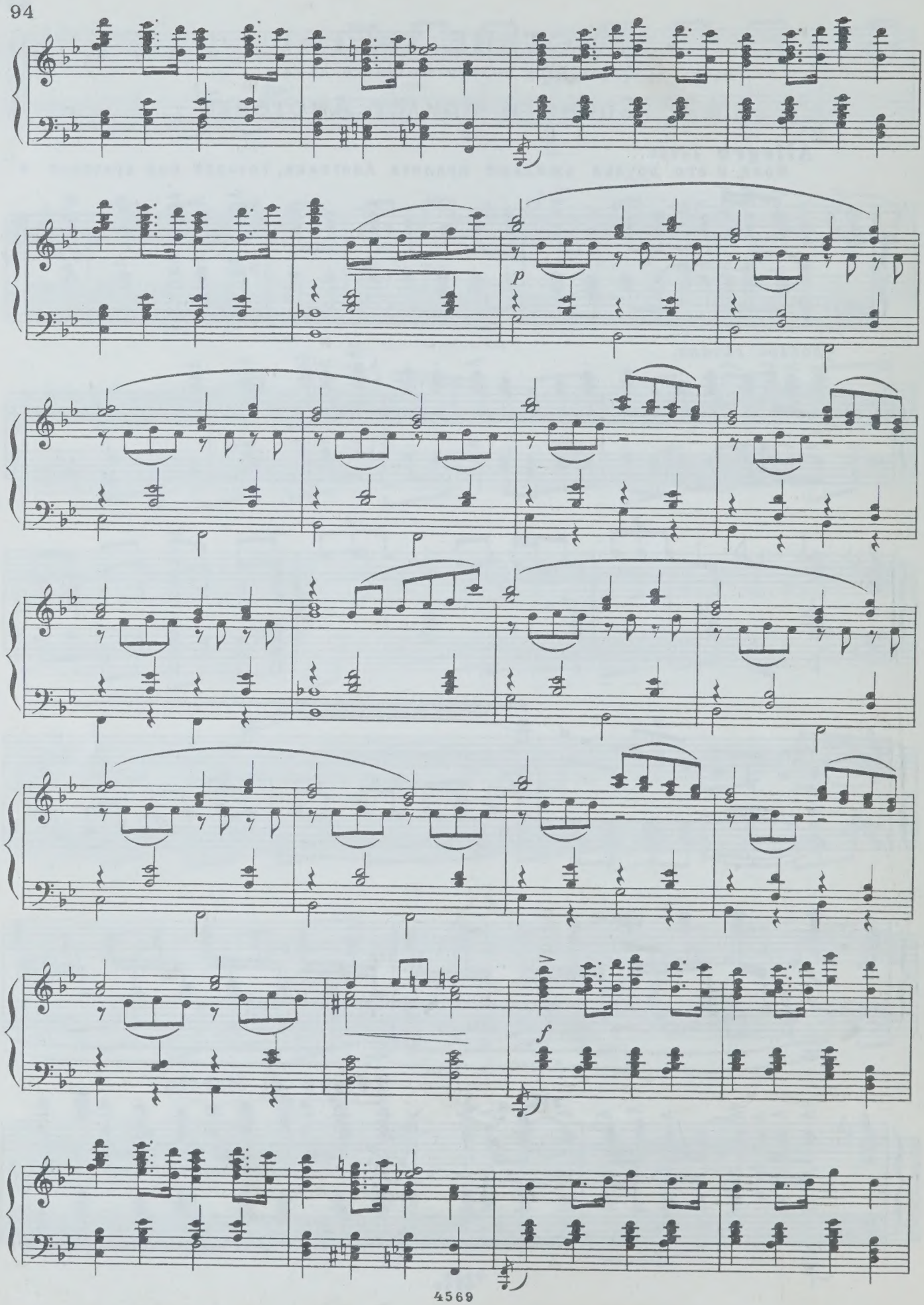
p
f

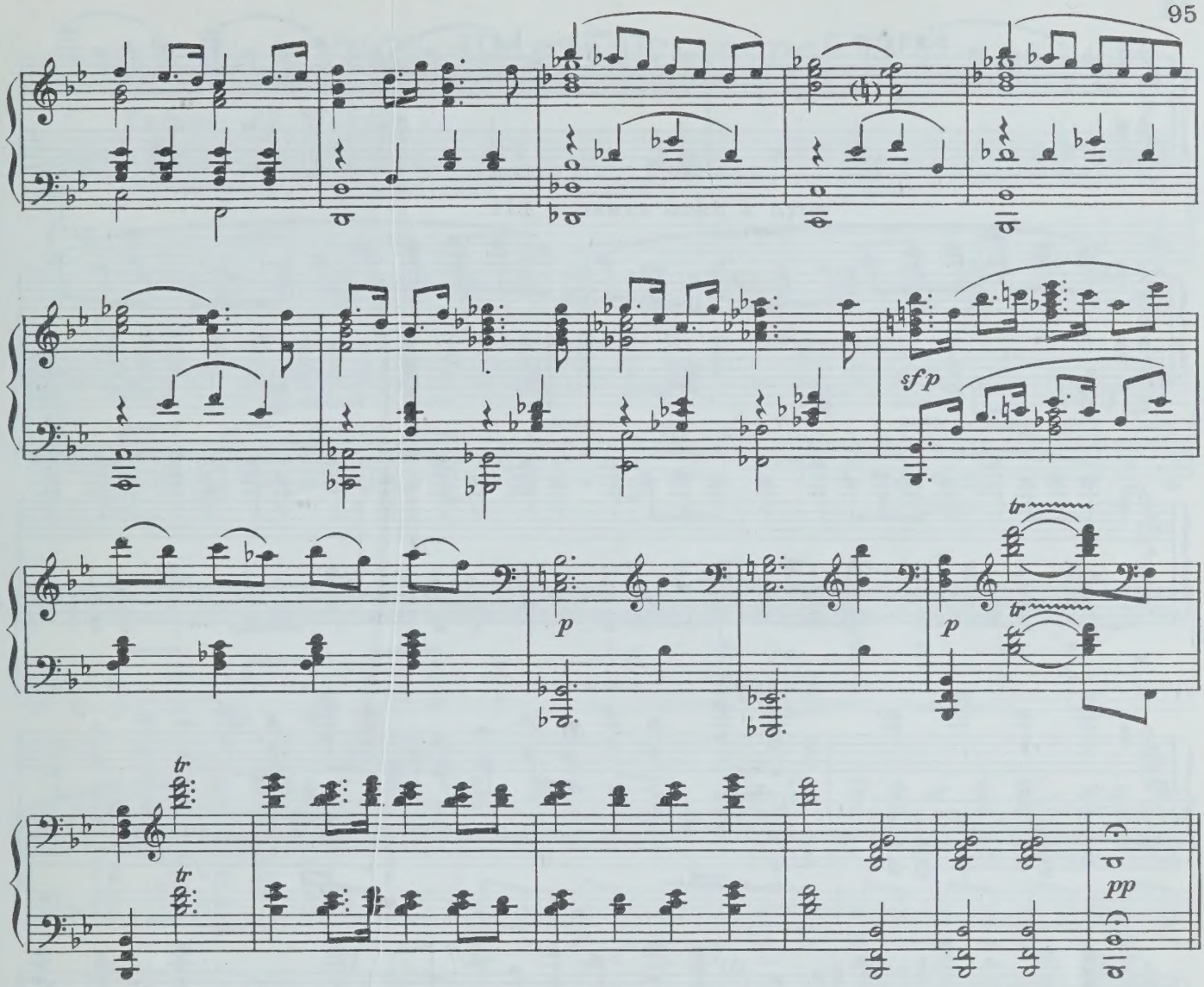

ПРИЛЕТ АИСТЕНКА

Allegro non troppo

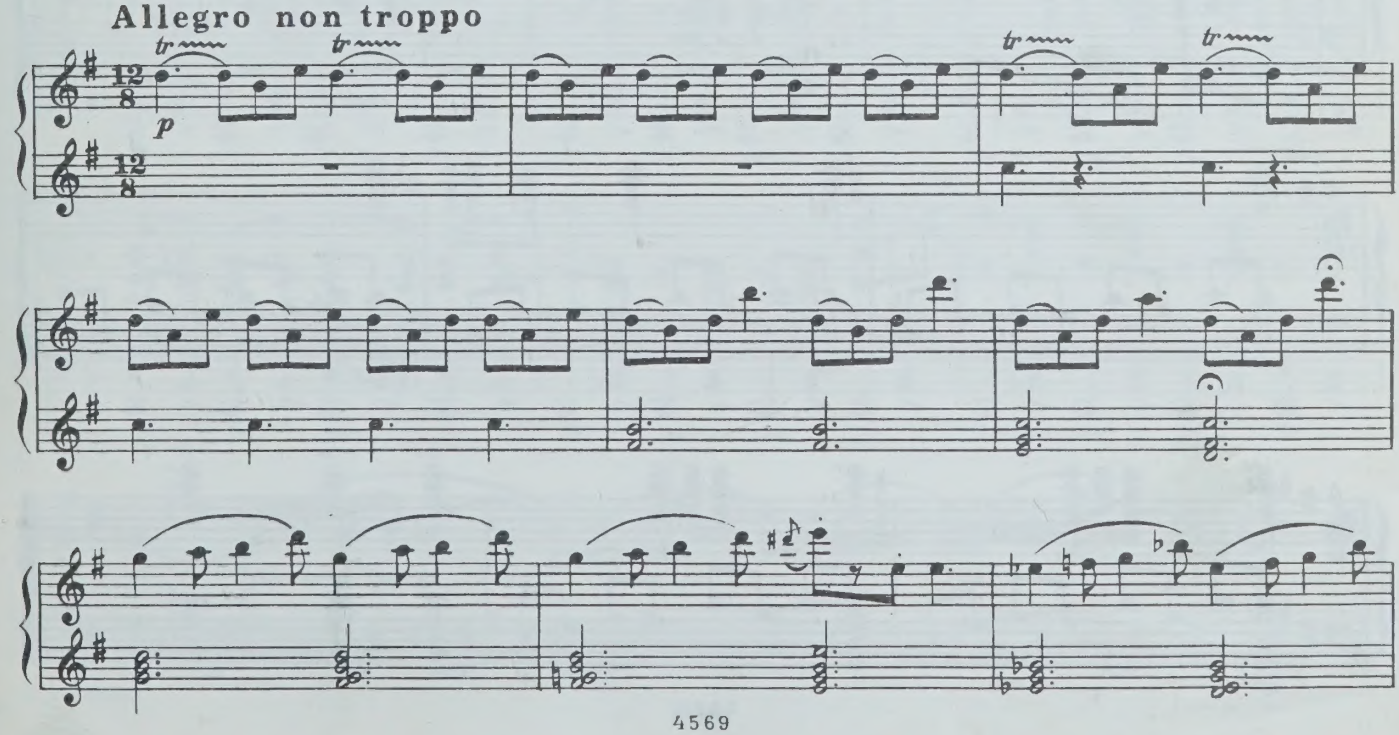

poco a poco cresc. e rit.

p

a tempo

f

№23. Шествие зверей

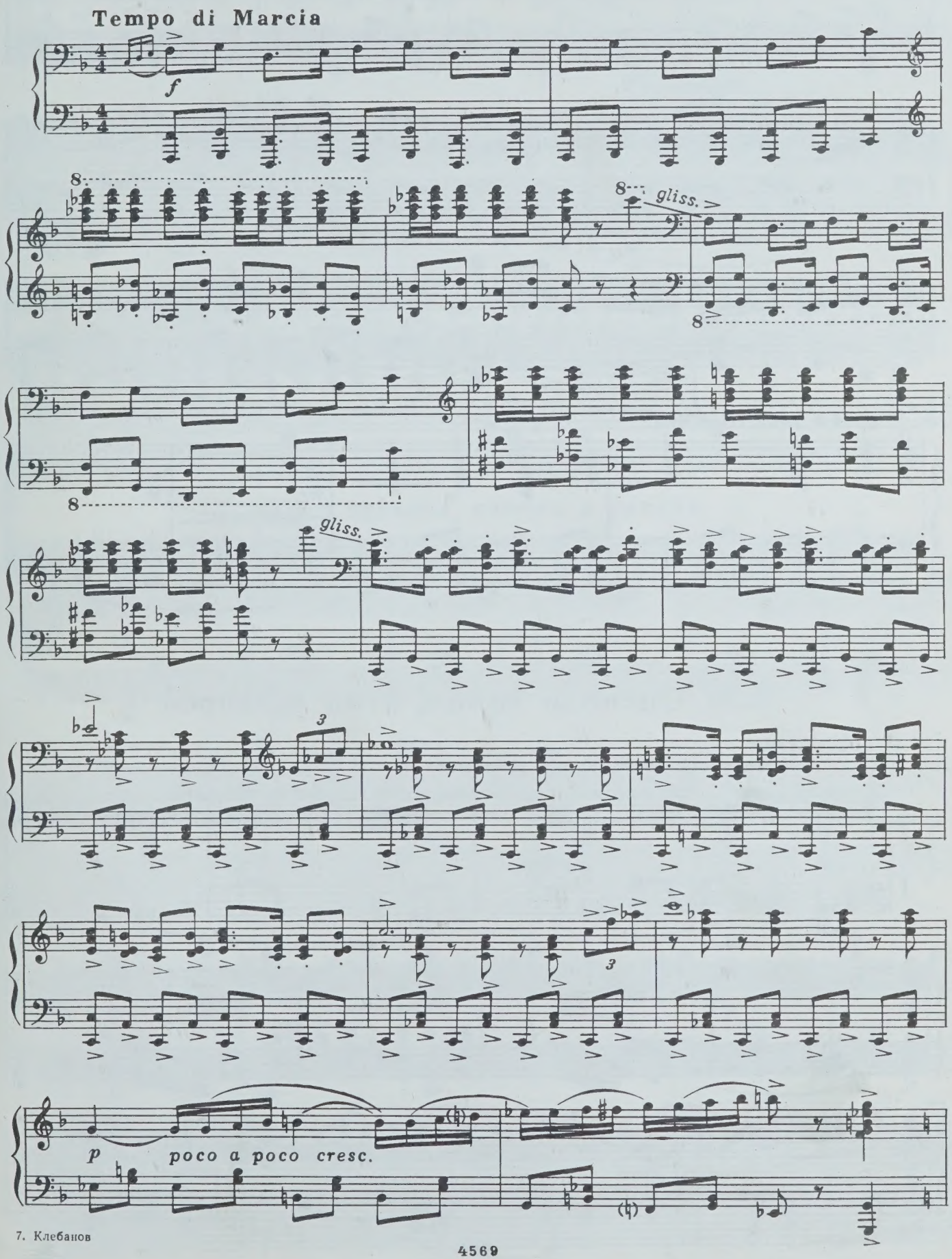

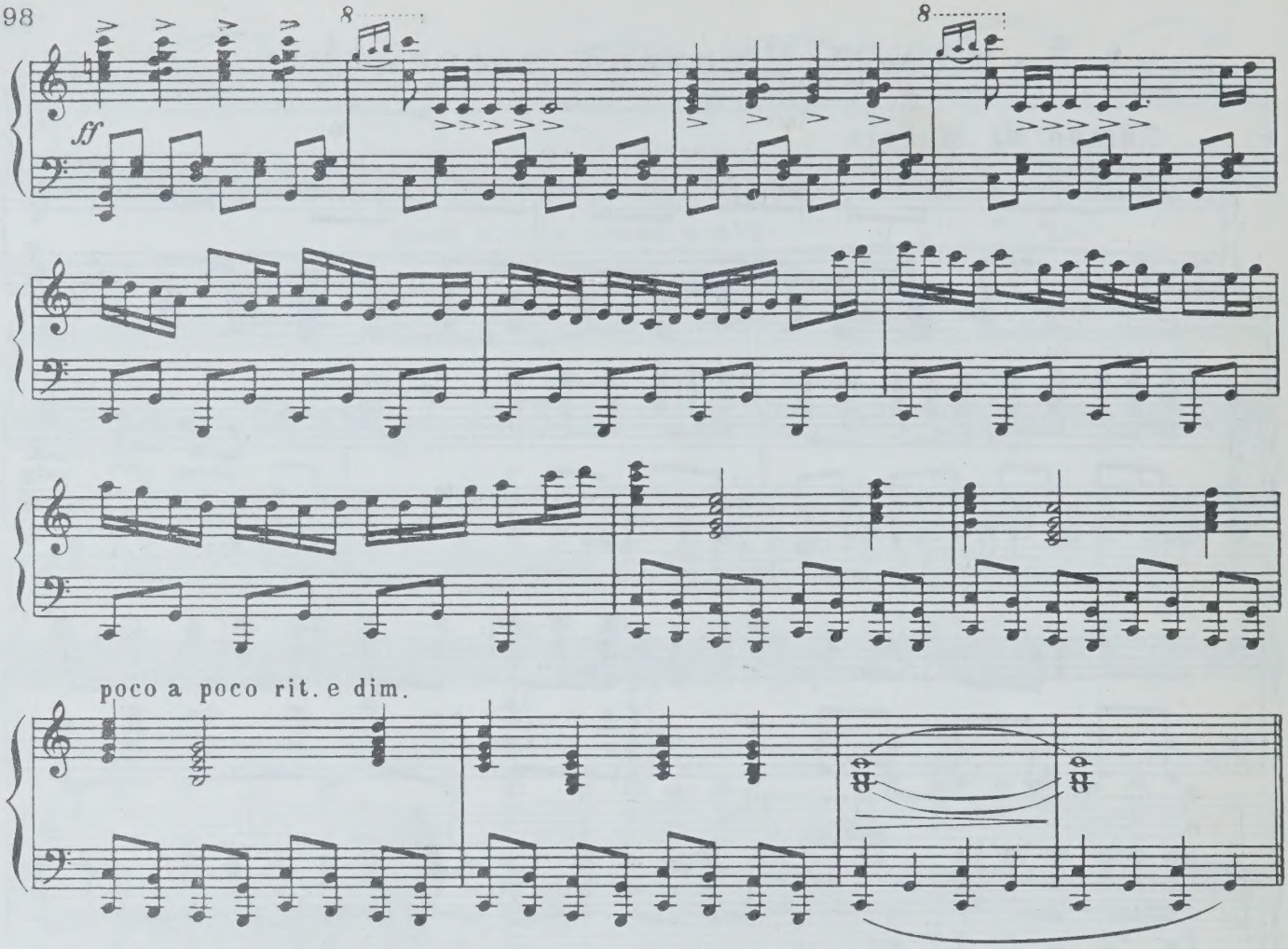

№ 24. Сцена и танцы птиц и зверей

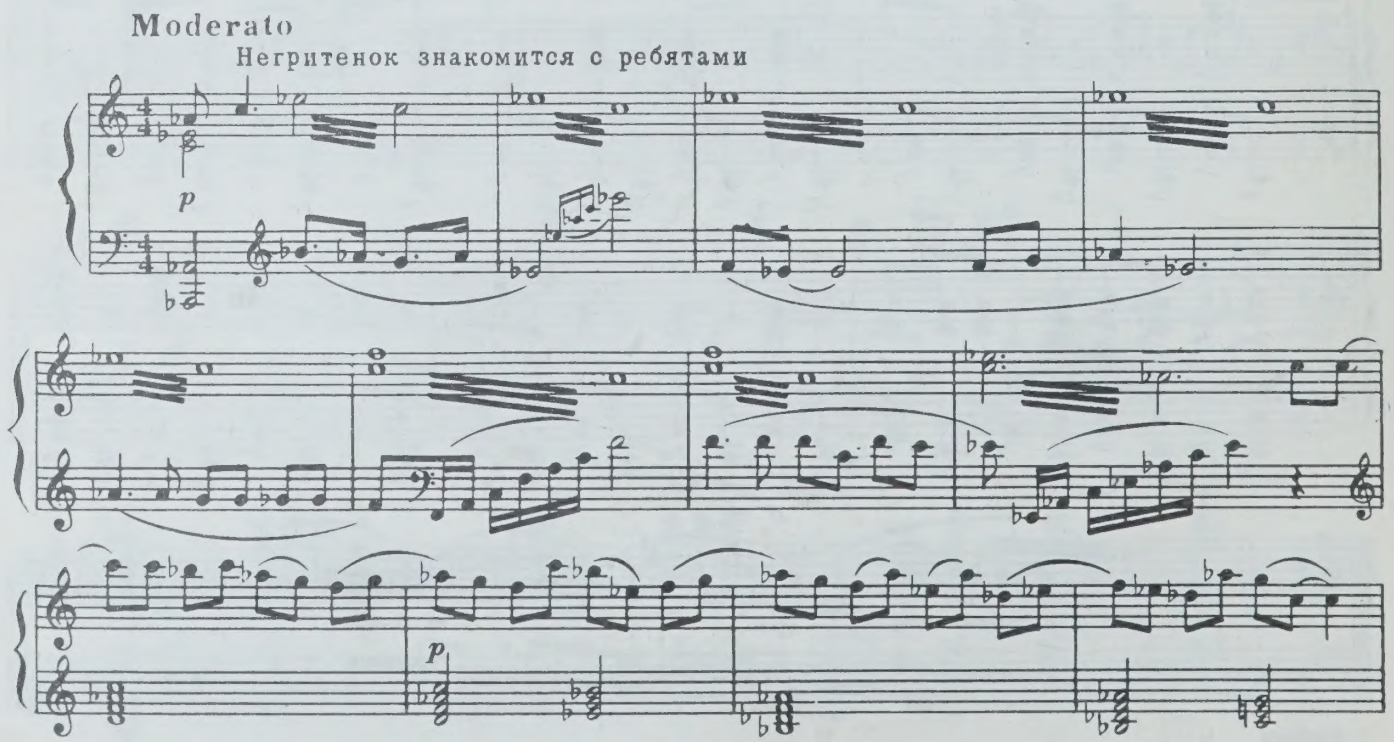

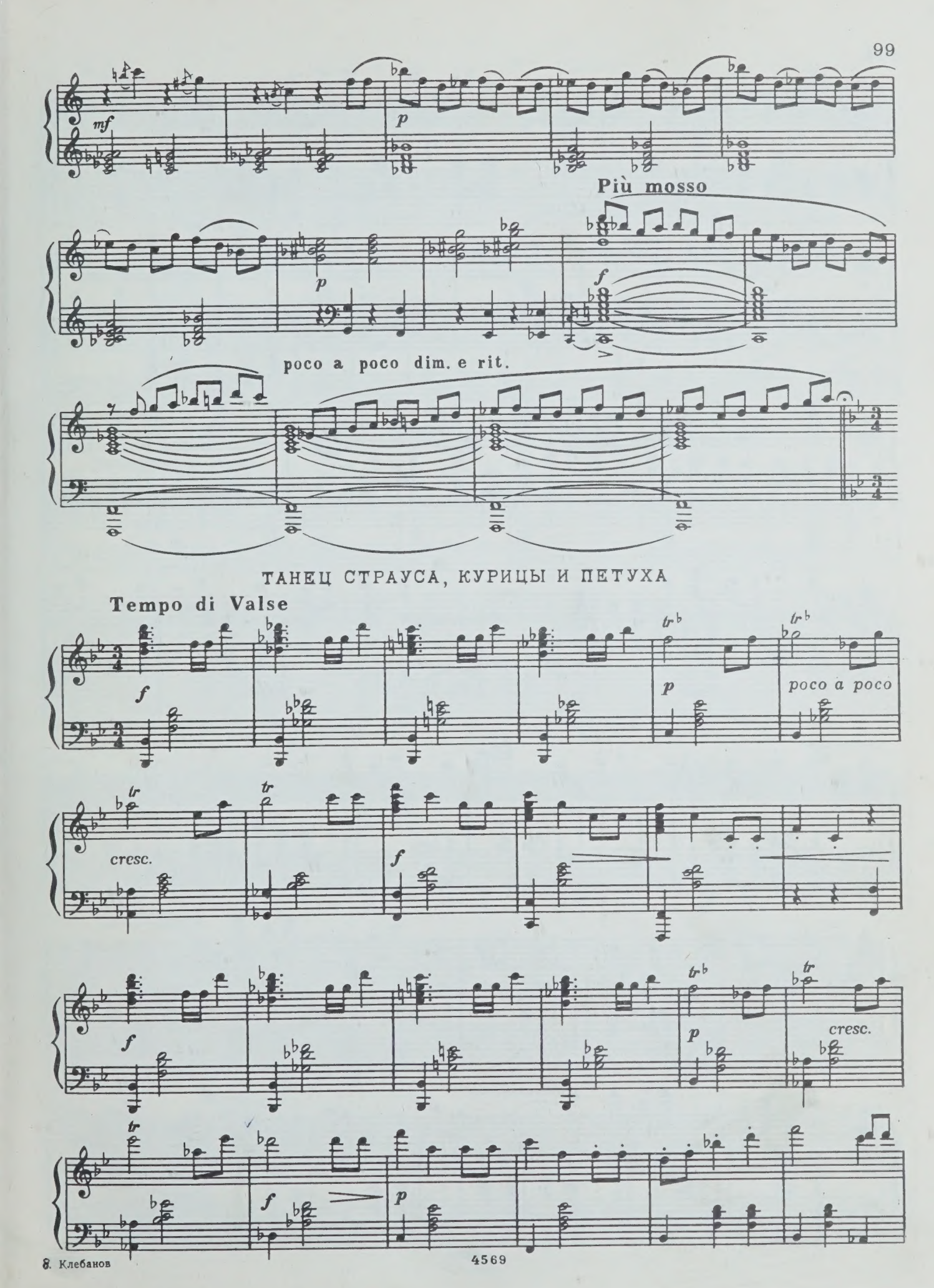
mf
p
Più mosso
p
f
poco a poco dim. e rit.
ТАНЕЦ СТРАУСА, КУРИЦЫ И ПЕТУХА
Tempo di Valse
f
tr
p
poco a poco
tr
cresc.
tr
f
f
tr
p
tr
cresc.
tr
f
p

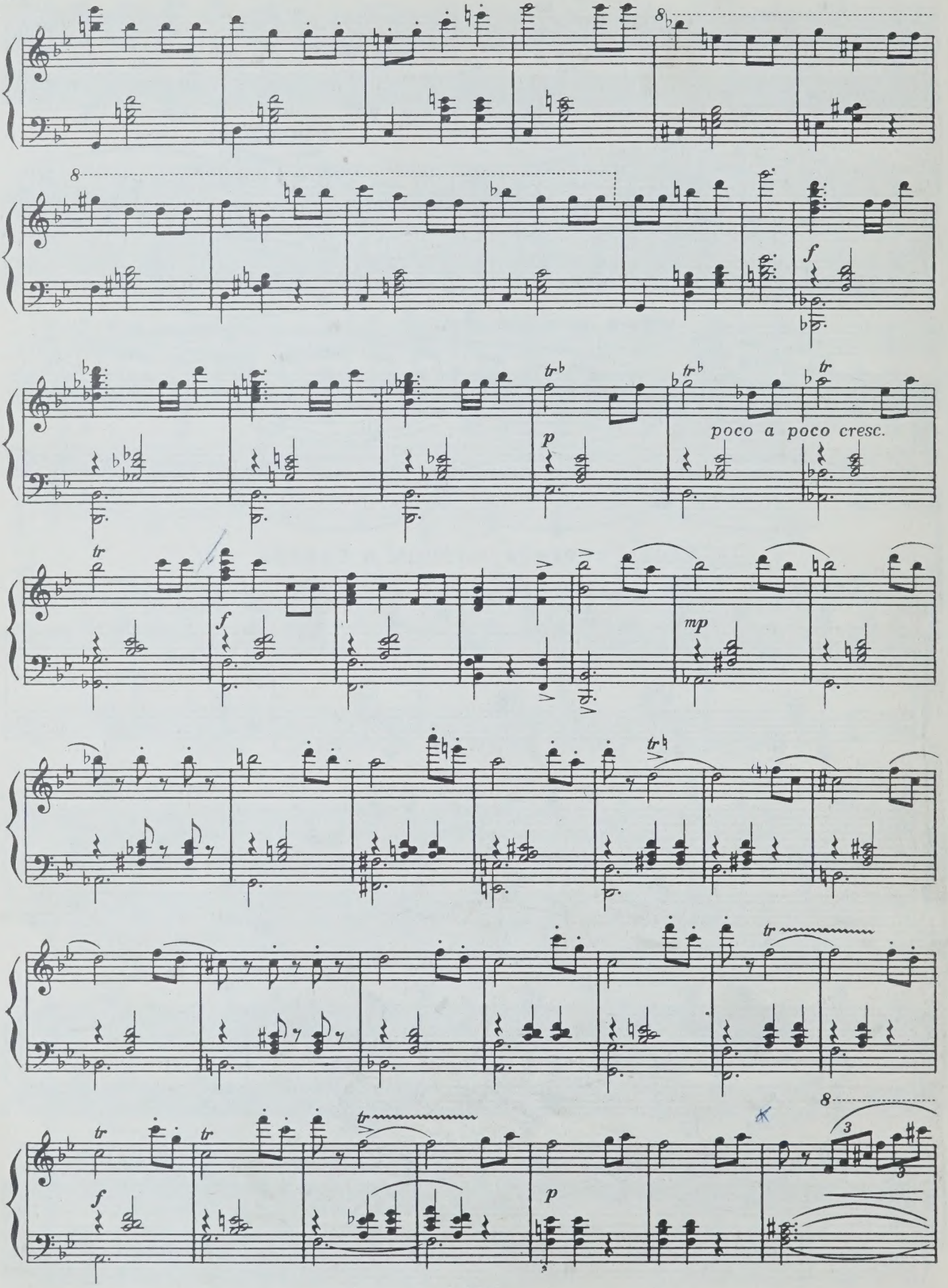
8
8
f
tr
tr
tr
p
poco a poco cresc.
tr
f
mp
tr
tr
tr
tr
f
p
8
3
3

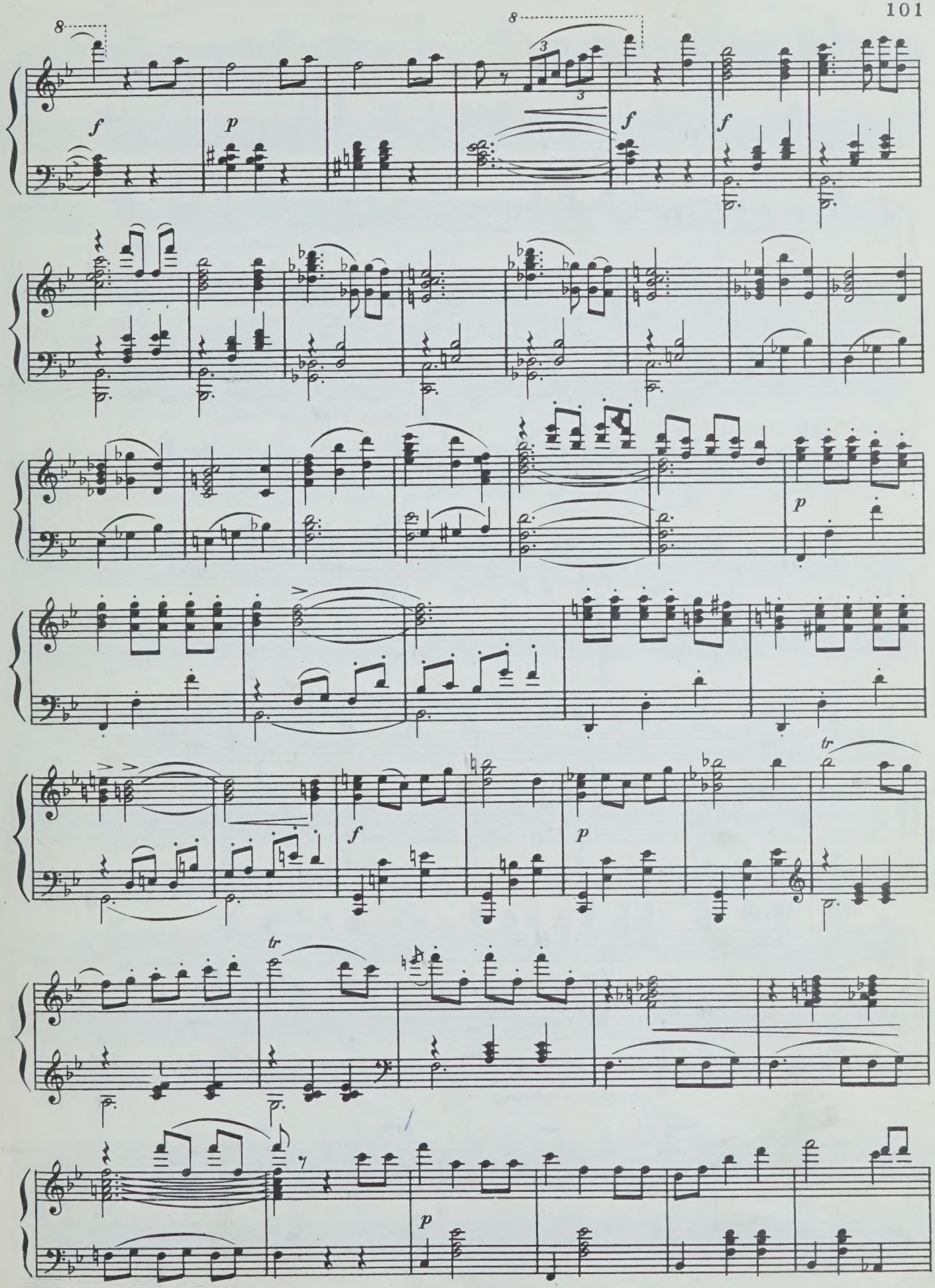
8
f
p
8
3
3
f
f
p
f
p
tr
tr
p

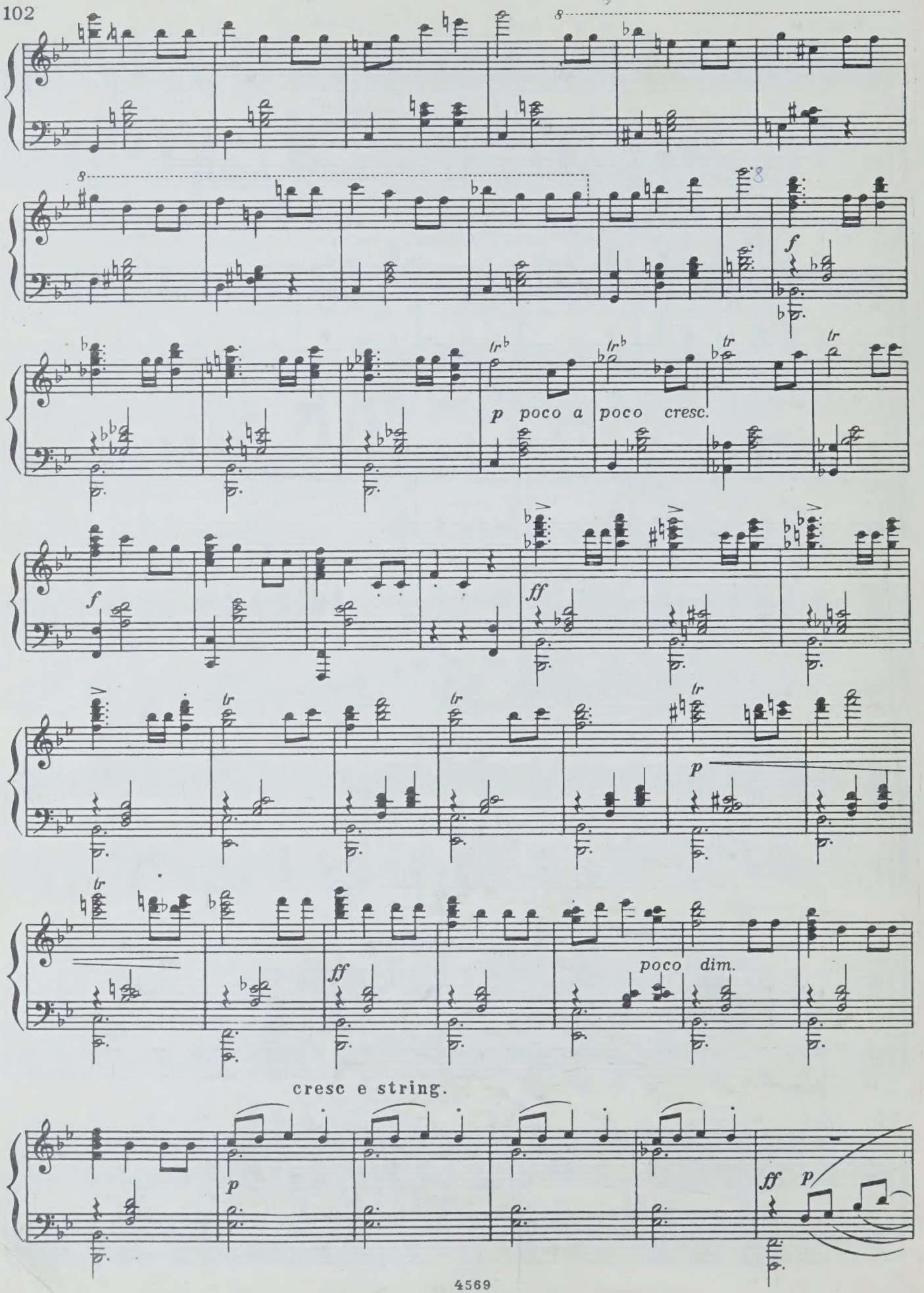
f
p poco a poco cresc.
f
ff
p
ff
poco dim.
cresc e string.
p
ff p

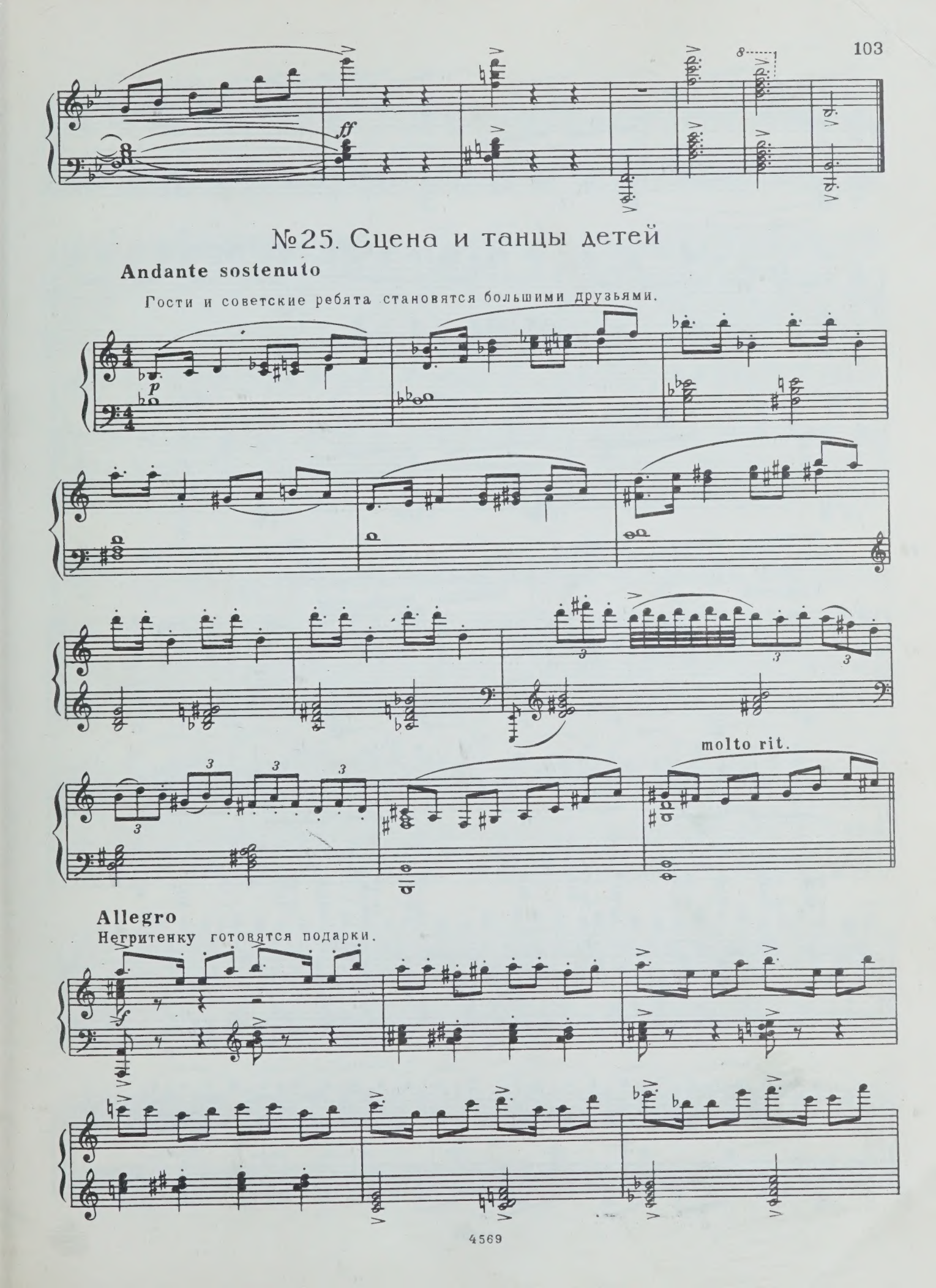
ff
№25. Сцена и танцы детей
Andante sostenuto
Гости и советские ребята становятся большими друзьями.
p
molto rit.
Allegro
Негритенку готовятся подарки.
f

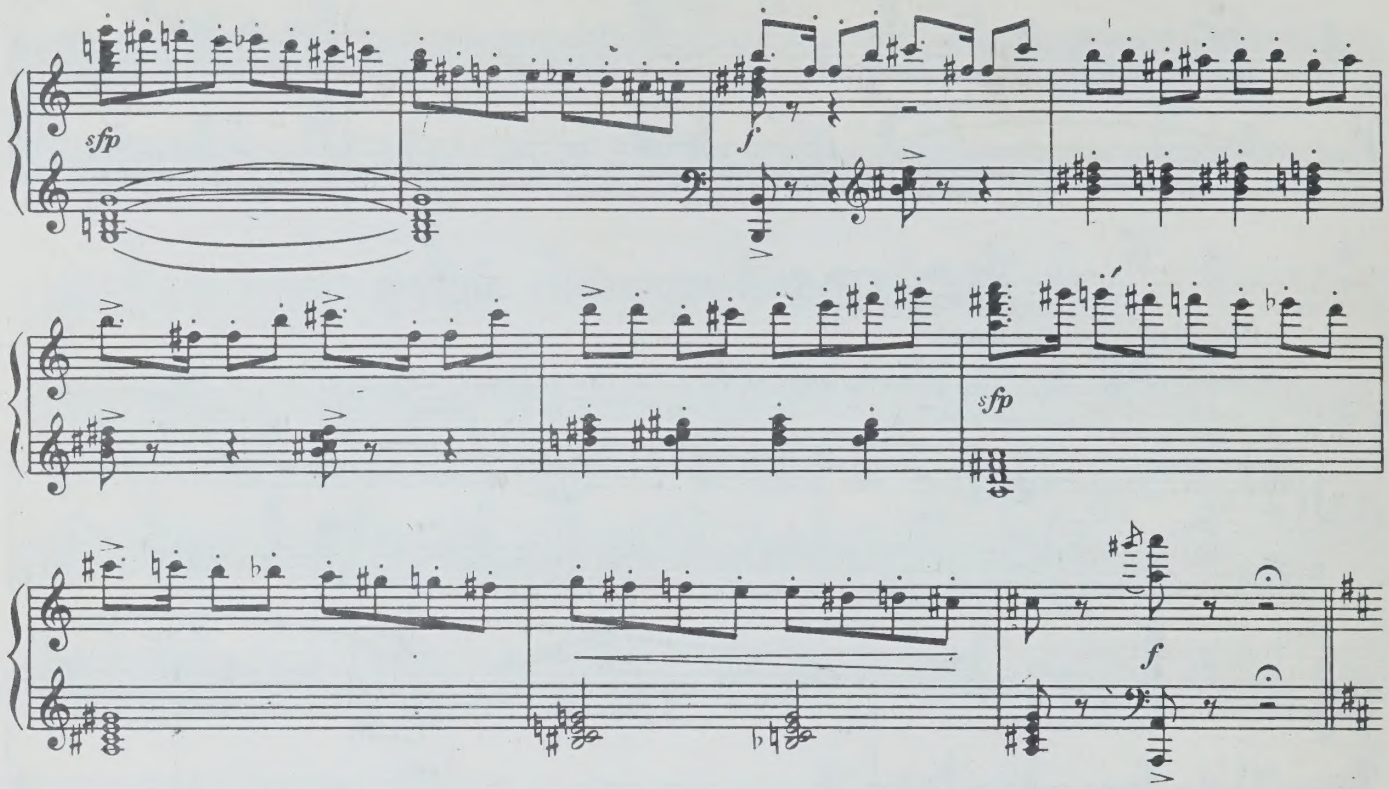

МАТРЕШКИ

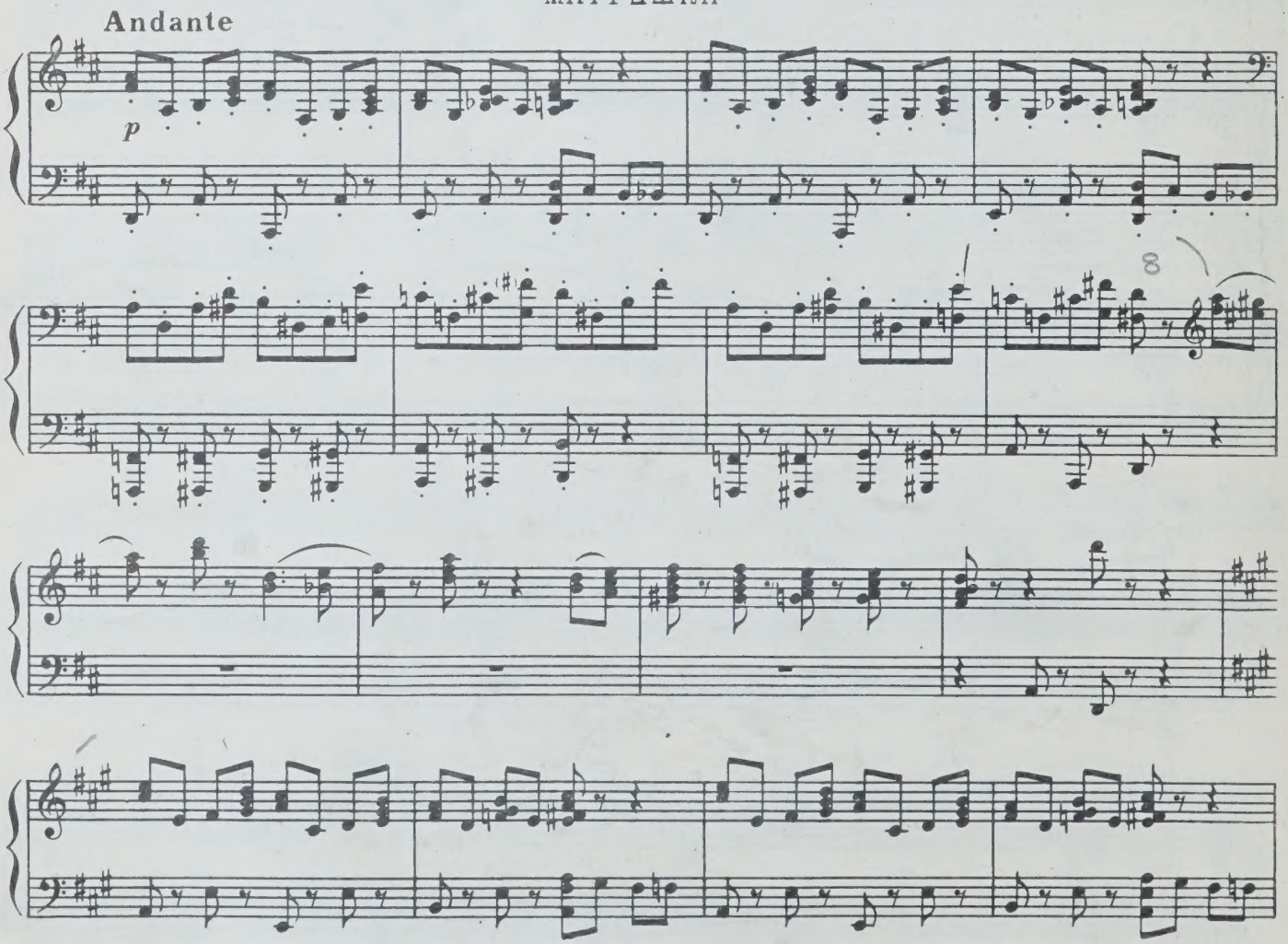

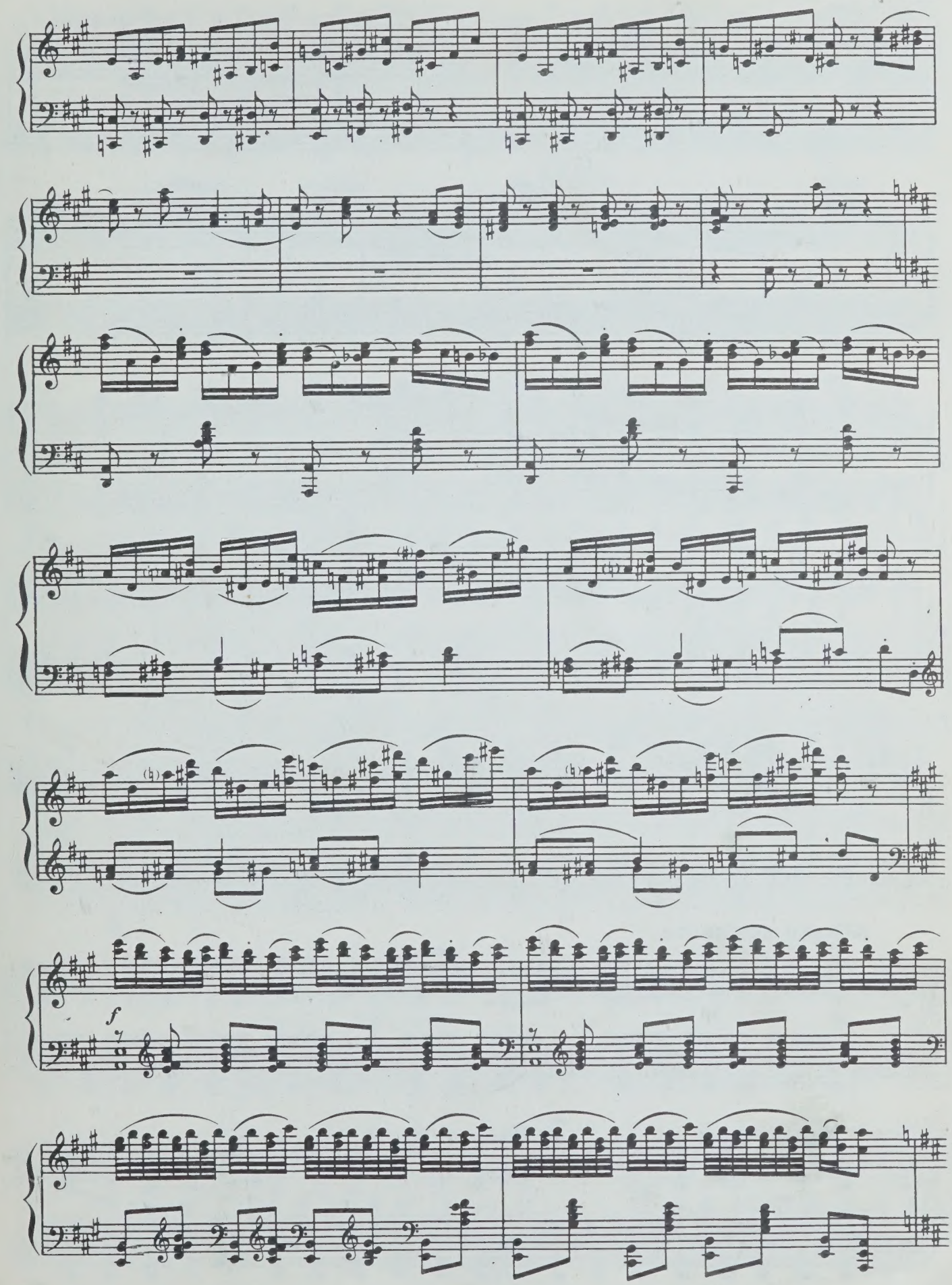
f

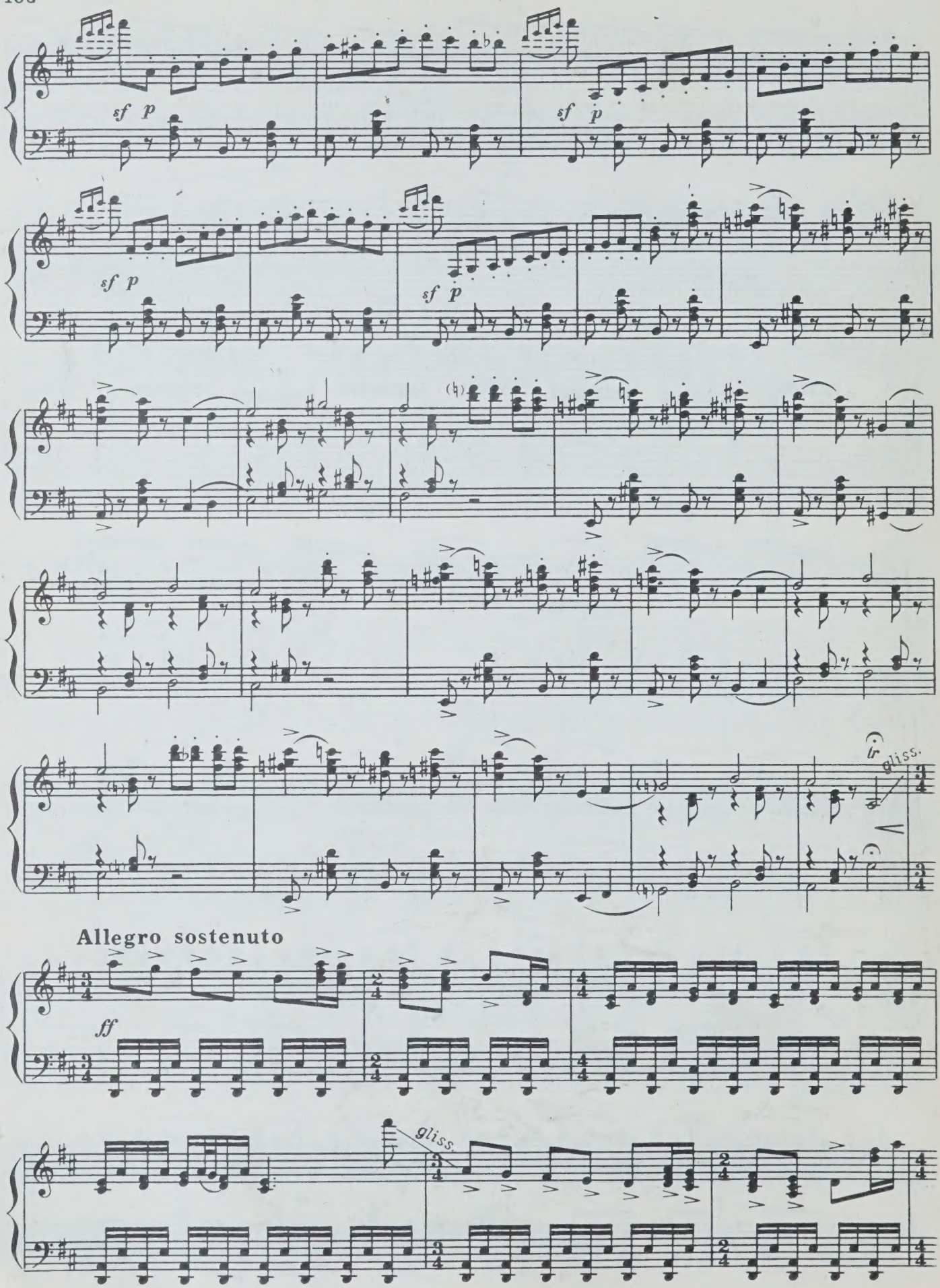
sf p
sf p
sf p
sf p
tr
gliss.
Allegro sostenuto
ff
gliss.

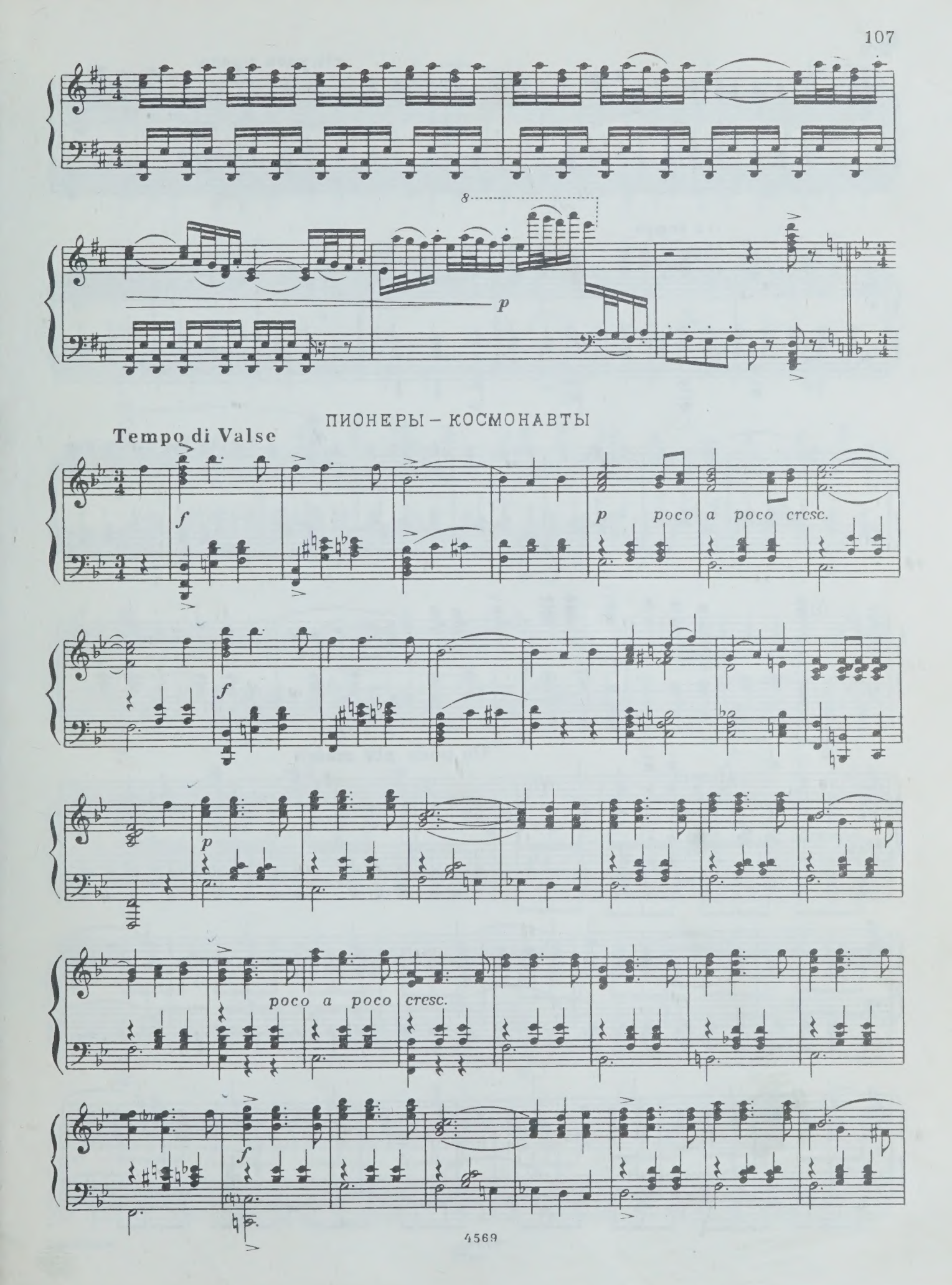
8
p
ПИОНЕРЫ – КОСМОНАВТЫ
Tempo di Valse
f
p poco a poco cresc.
f
p
poco a poco cresc.
f

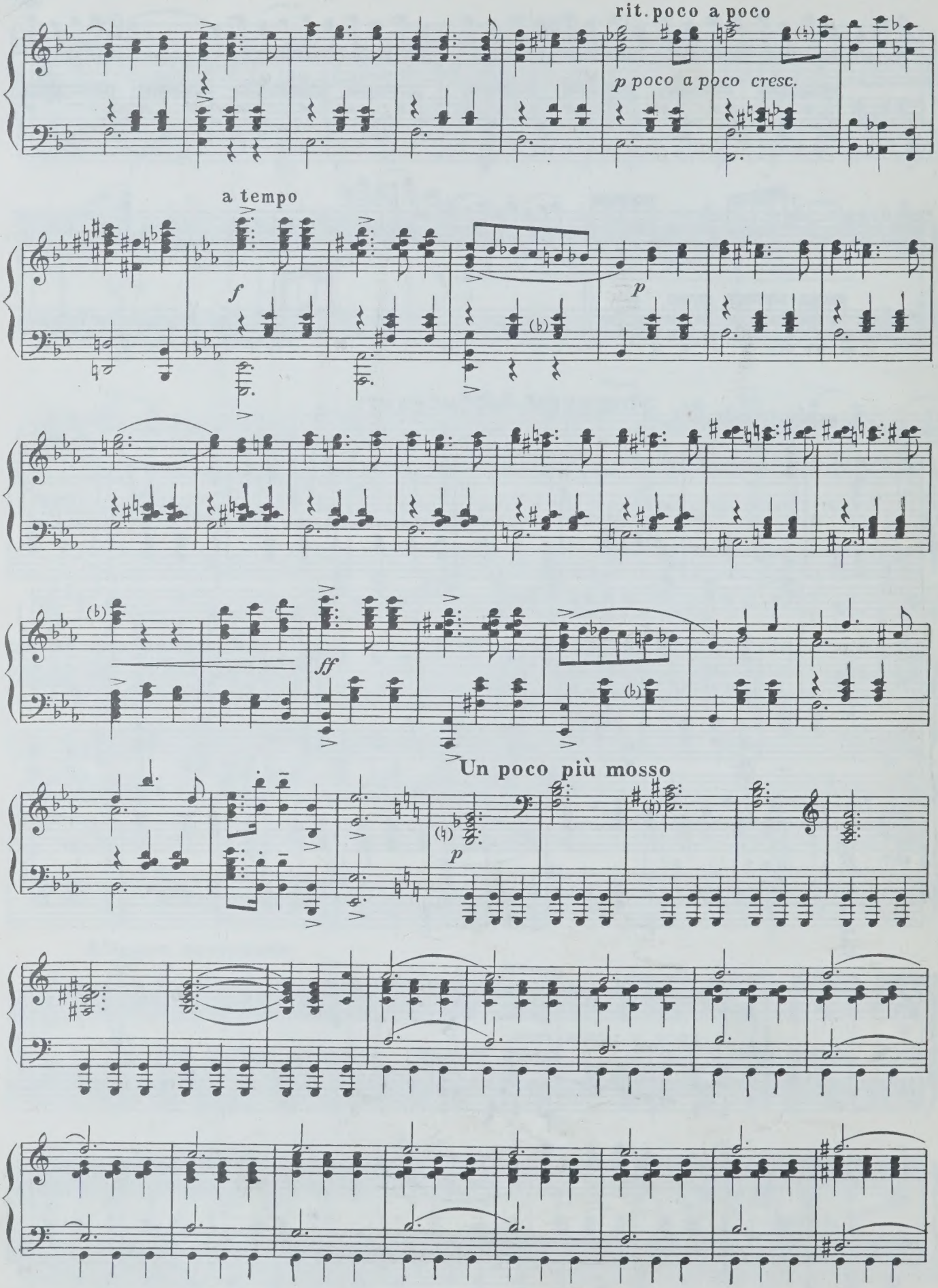
rit. poco a poco
p poco a poco cresc.
a tempo
f
p
ff
Un poco più mosso
p

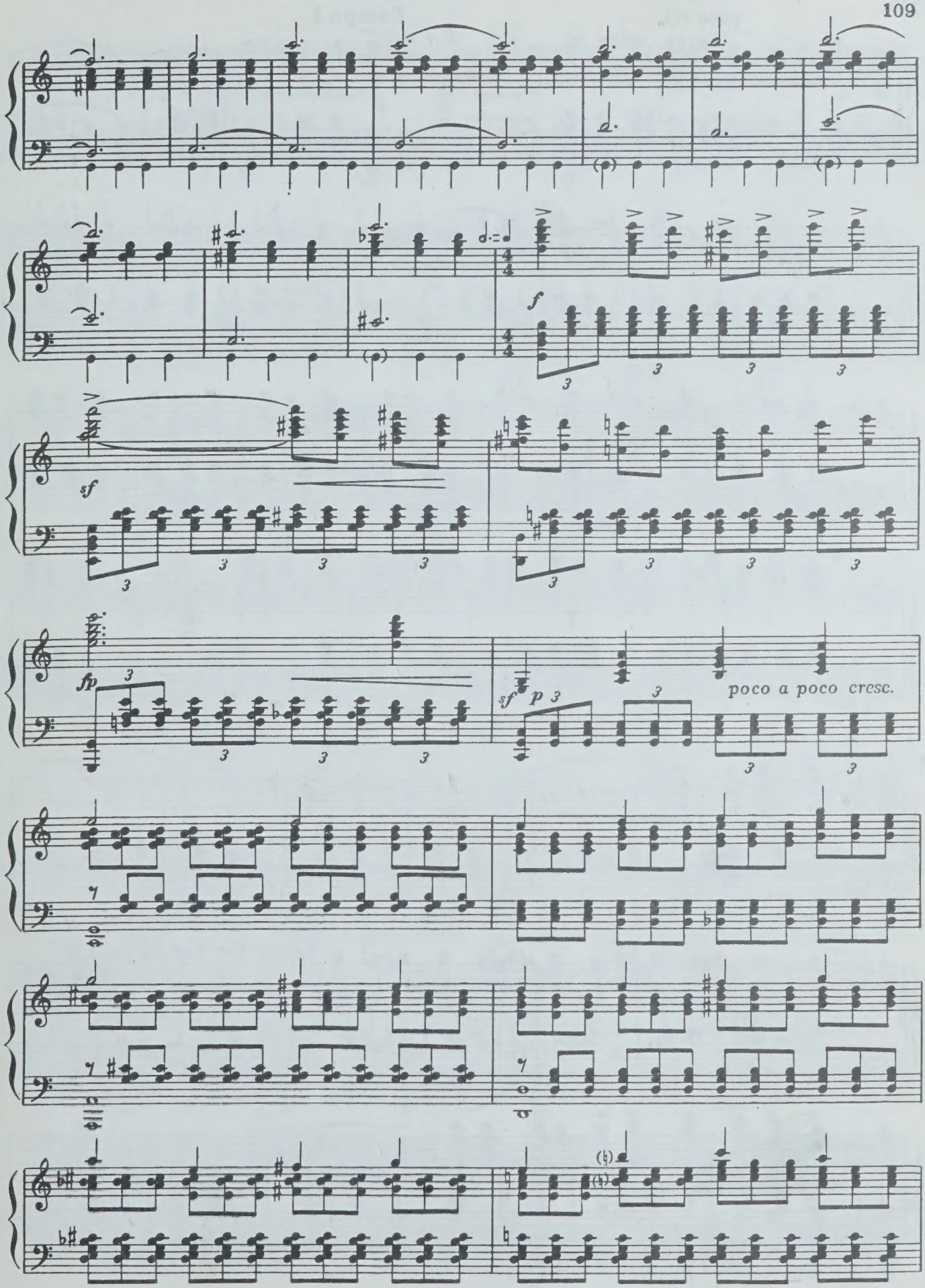
f
sf
fp
sf
p
poco a poco cresc.

poco rit.

Tempo I

f

p

cresc.

f

poco a poco cresc.

rit.

ff

p

poco a poco cresc.

sf p

ff

sf

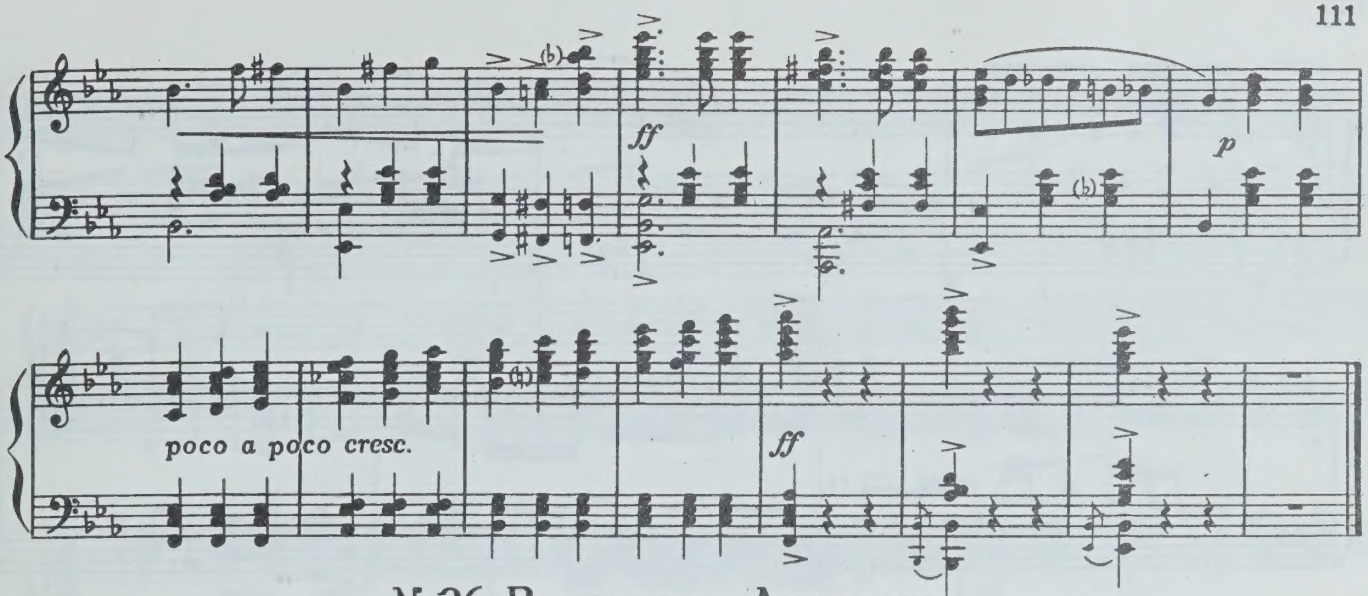

№26. Вариация Аистенка

Andante scherzando

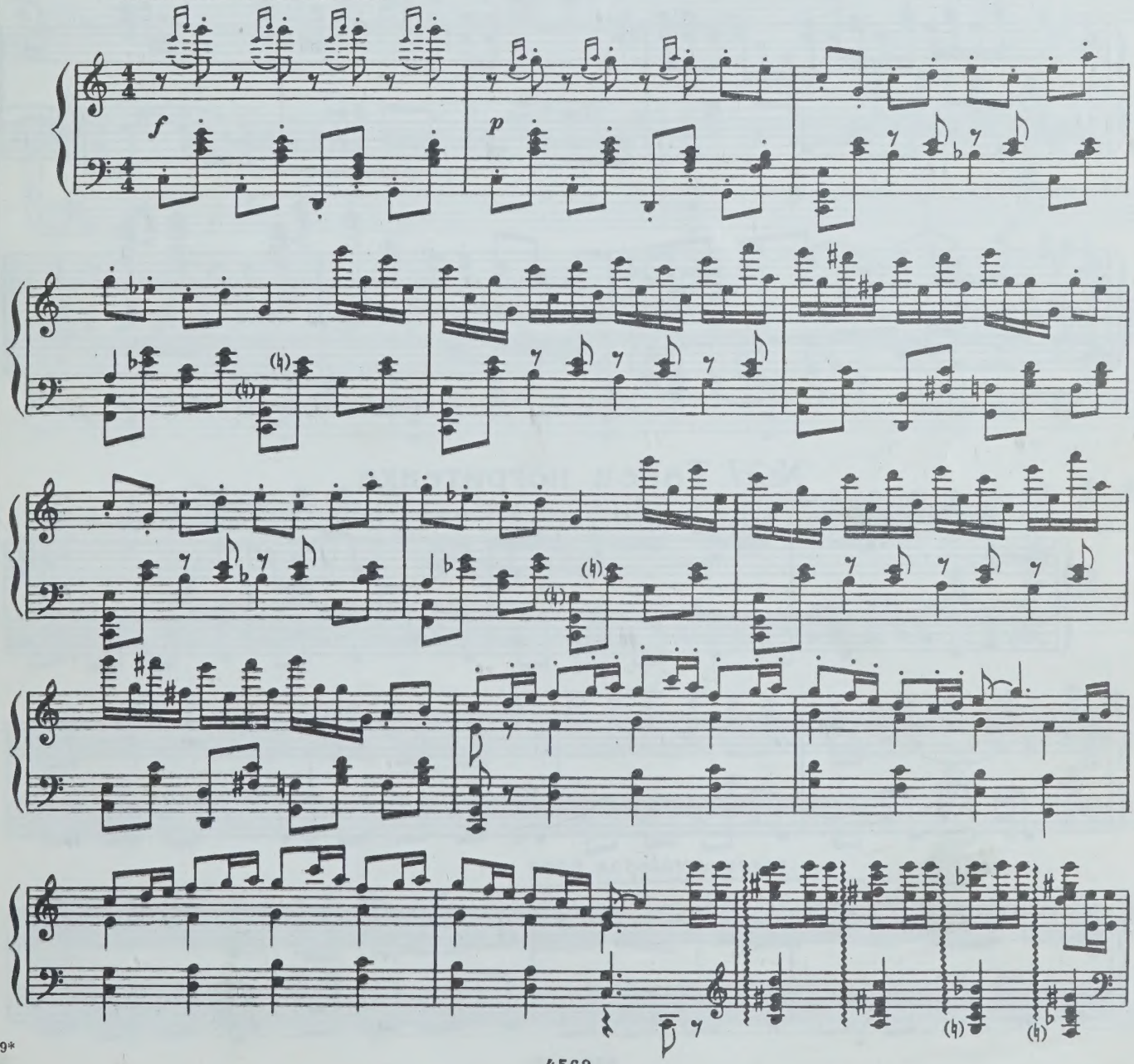

№27. Танец негритенка

Andante

p *p*

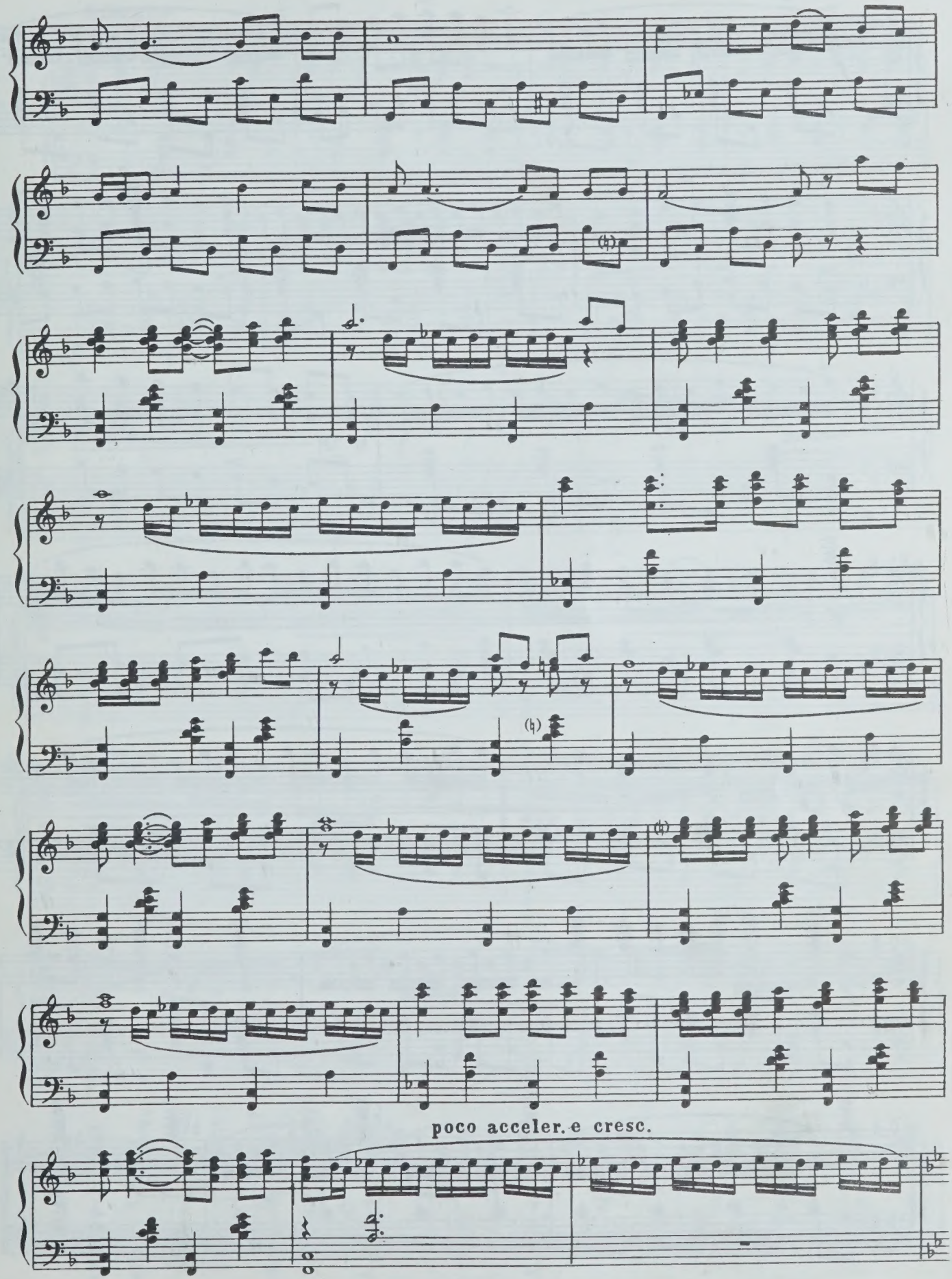
poco acceler. e cresc.

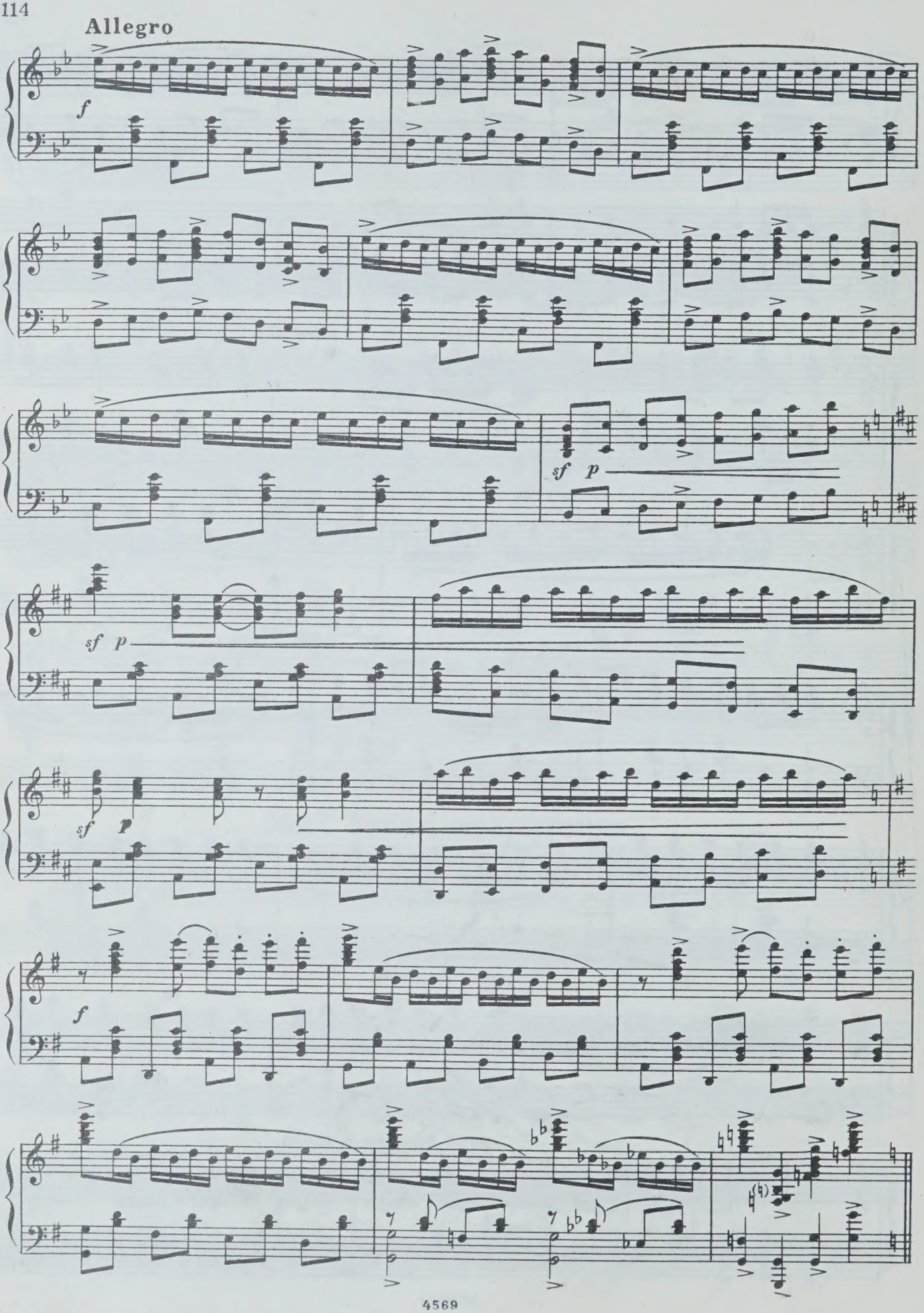
Allegro
f
sf p
sf p
sf p
f

№28. Танец пионеров

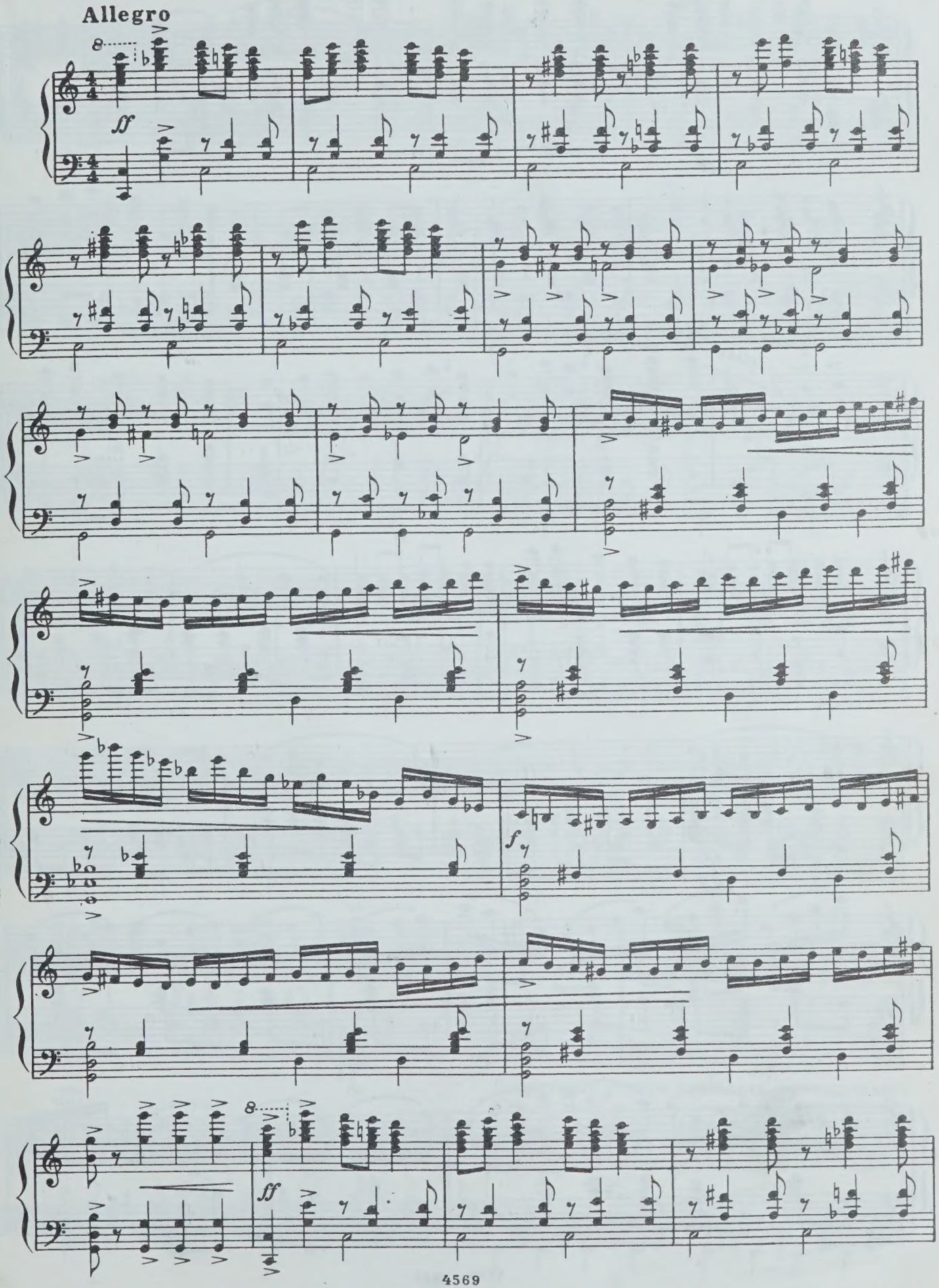

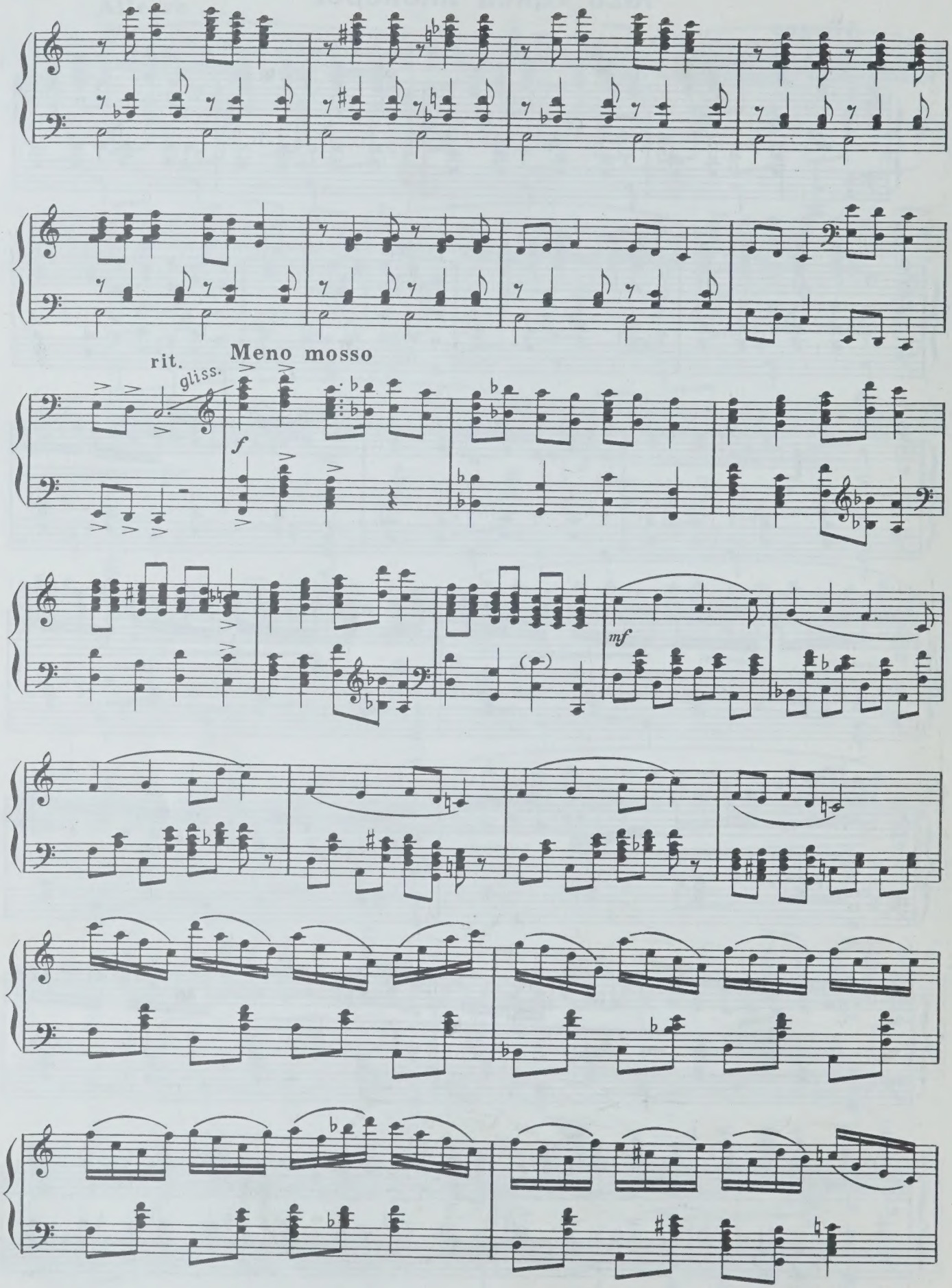
rit.
gliss.
Meno mosso
f
mf

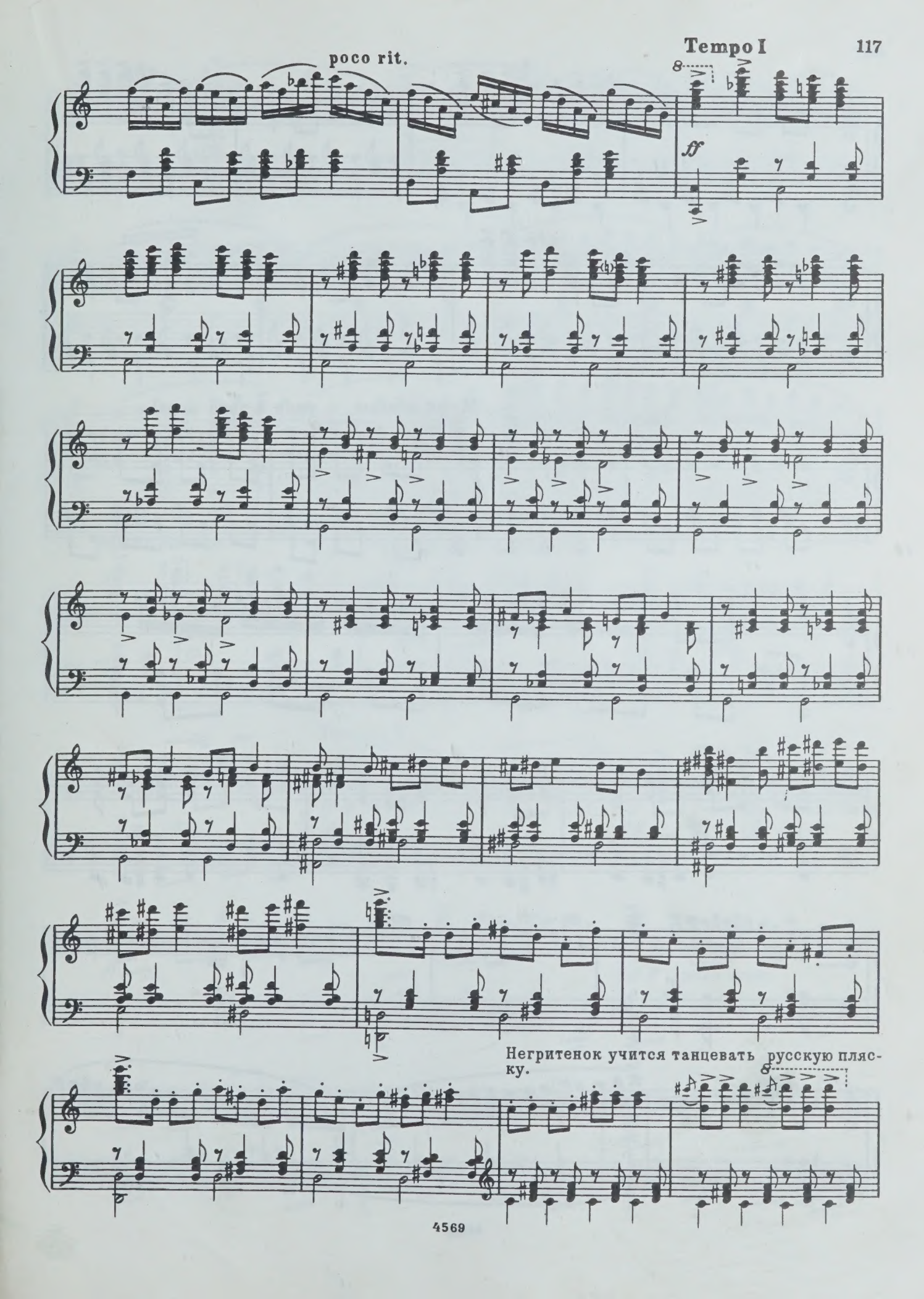
poco rit.
Tempo I
ff
Негритенок учится танцевать русскую пляску.

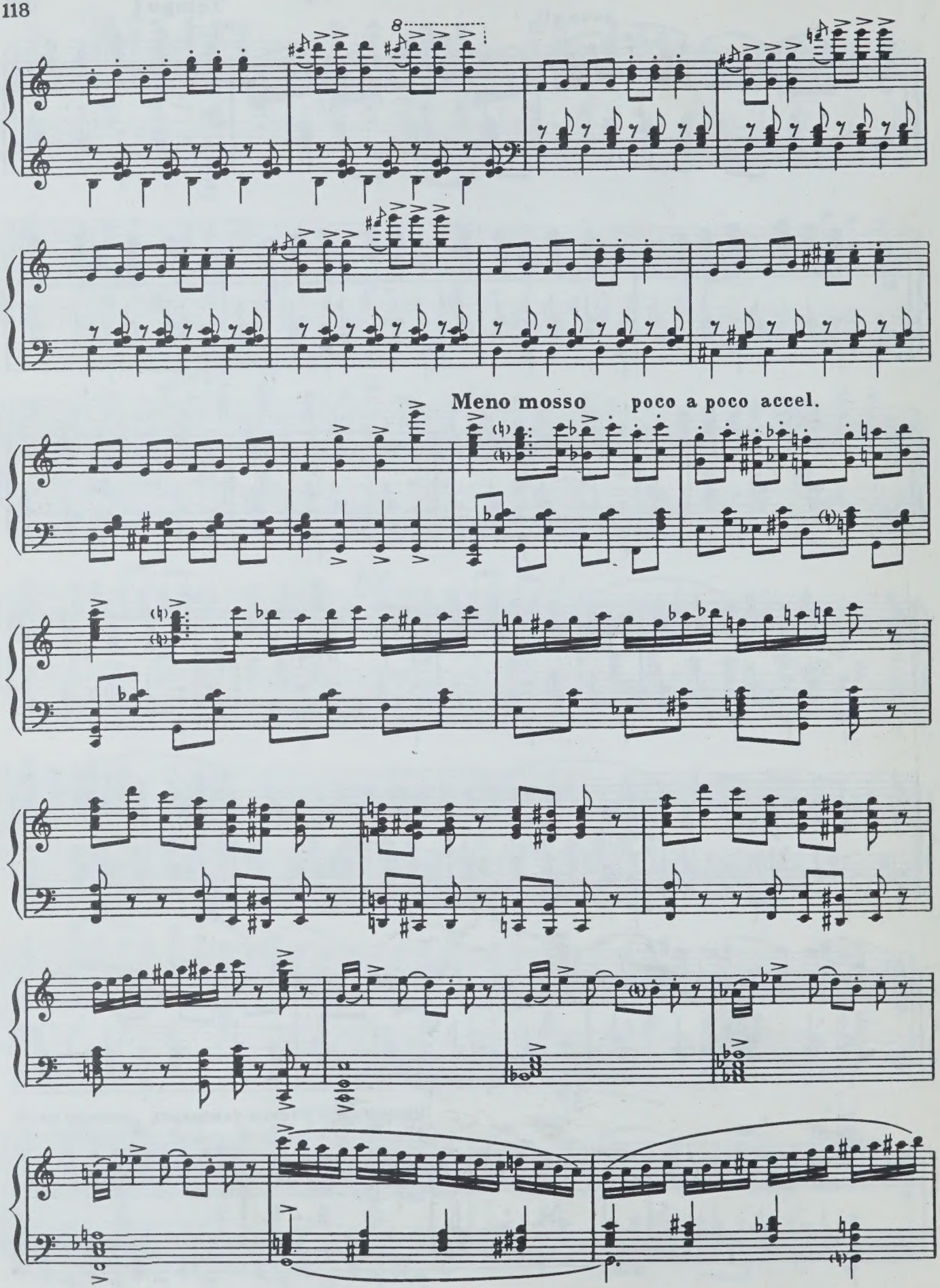
8
Meno mosso poco a poco accel.

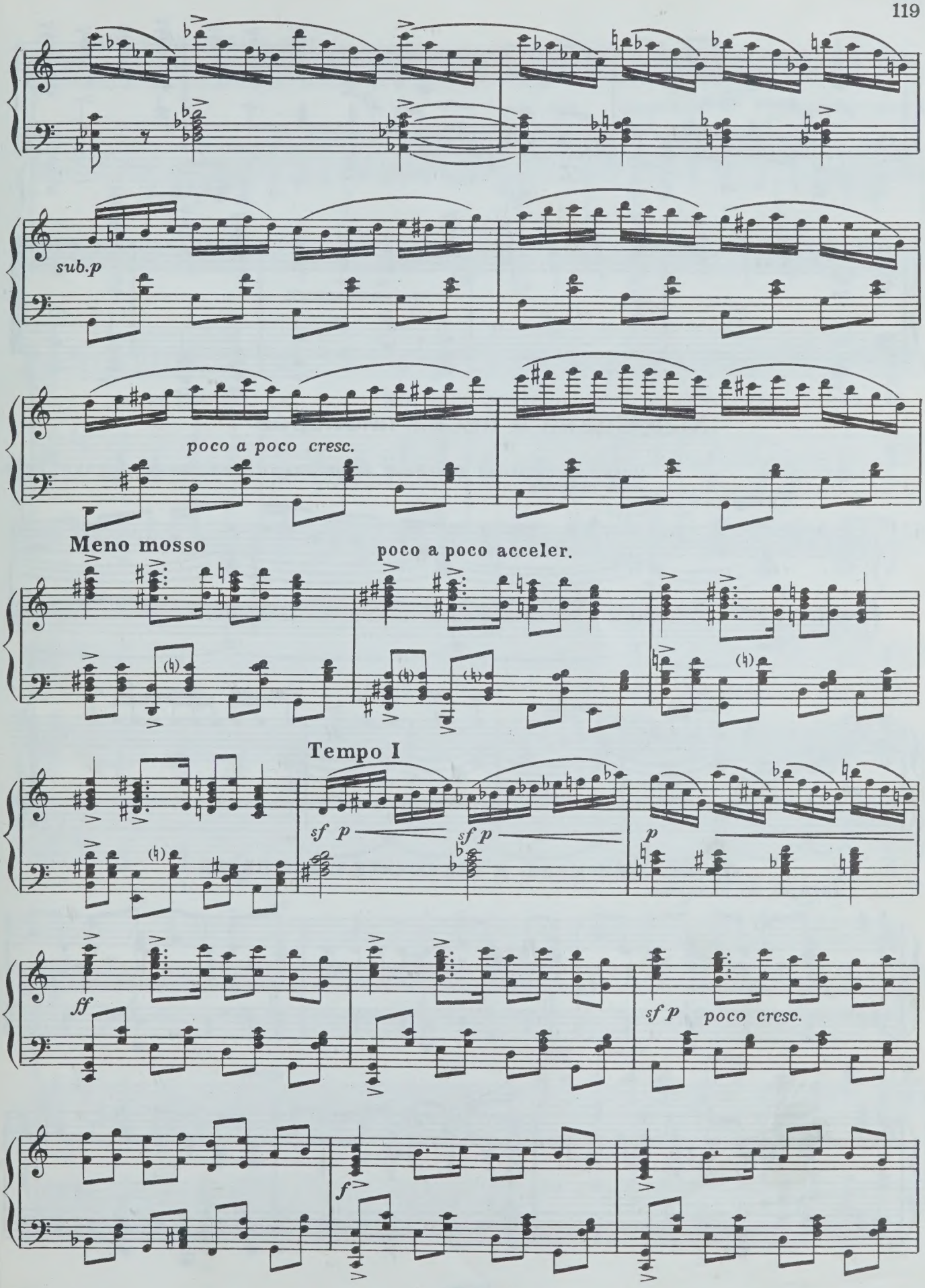
sub.p
poco a poco cresc.
Meno mosso
poco a poco acceler.
Tempo I
sf p
sf p
p
ff
sf p poco cresc.
f

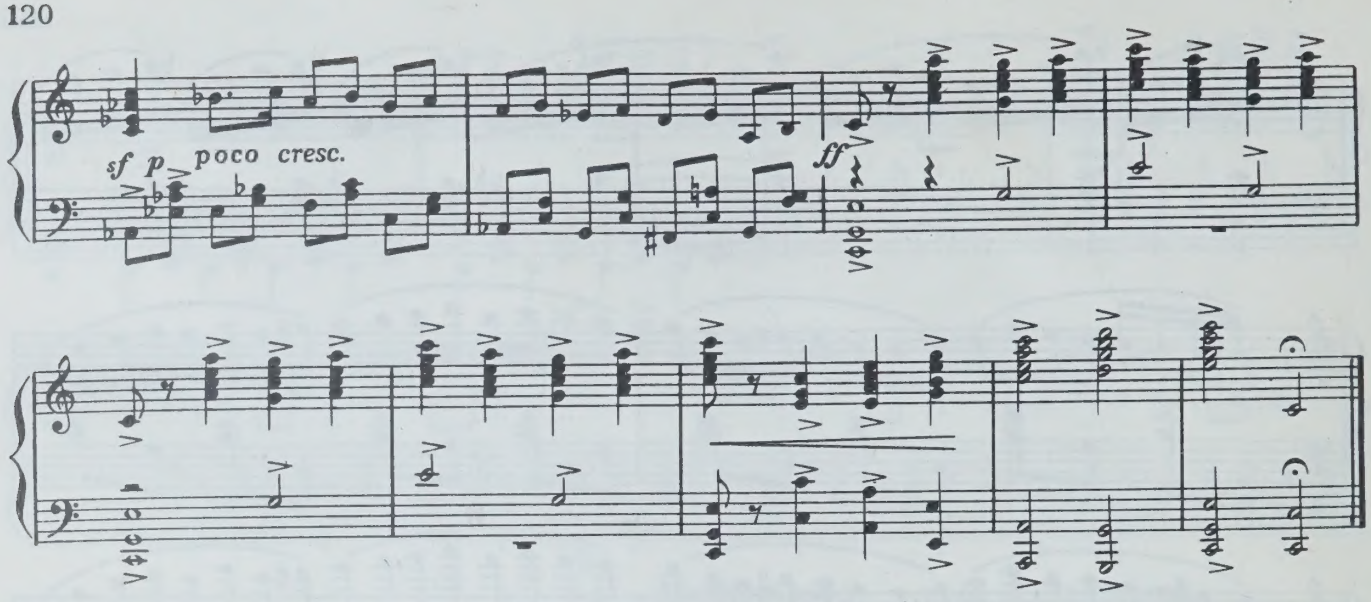

№29. Сцена и песня пионеров

Перед пионерской линейкой негритенку торжественно вручают красный галстук.

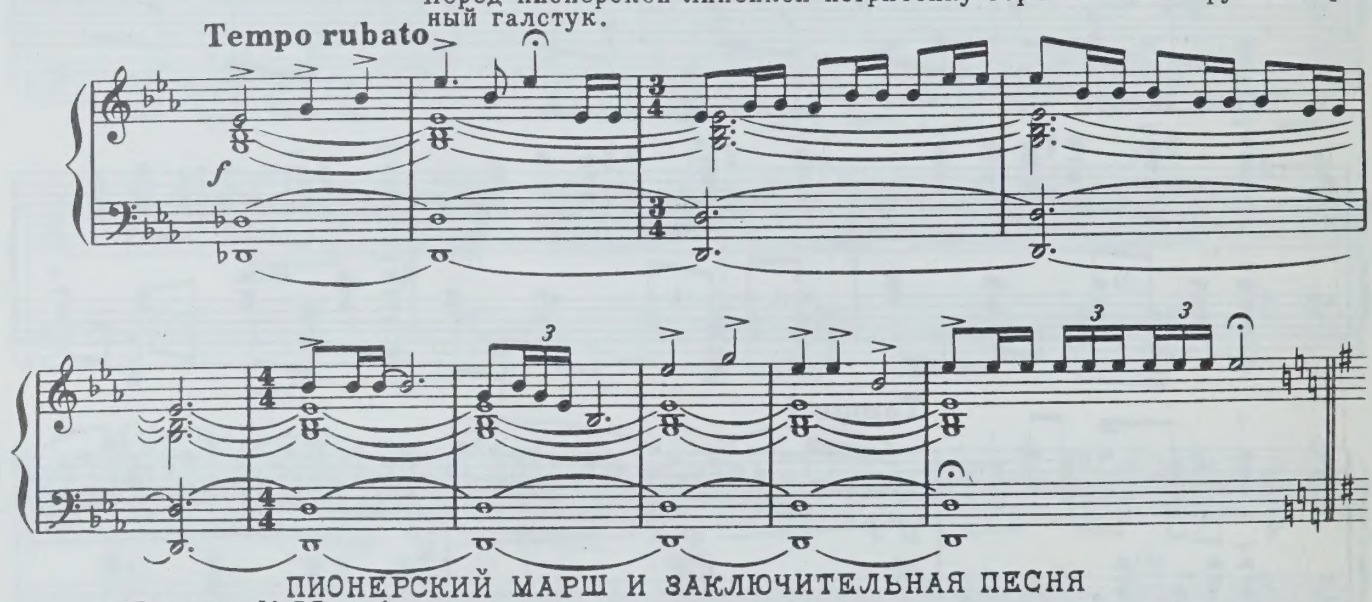

ПИОНЕРСКИЙ МАРШ И ЗАКЛЮЧИТЕЛЬНАЯ ПЕСНЯ

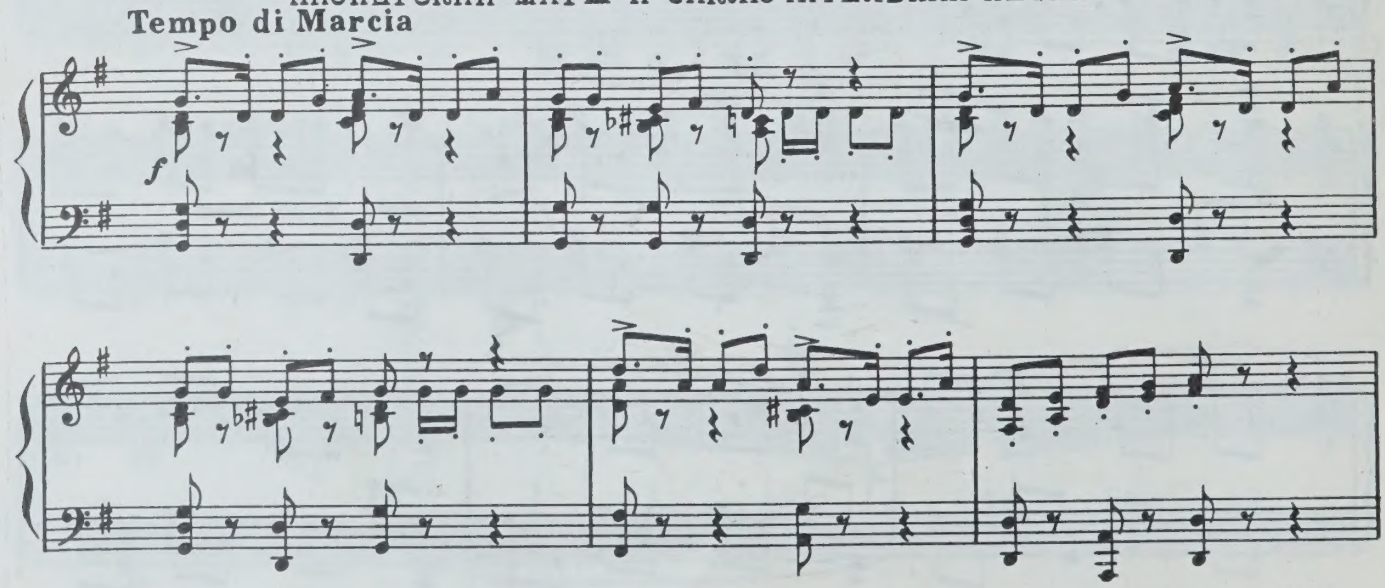

ХОР ПИОНЕРОВ (на сцене)

С пес_ней радост_ной и звон_кой пусть ша_

_га_ет наш от_ряд. Все мы лю_бим нег_ри_тен_ка, нам то_

_ва_рищ он и брат. Все мы лю_бим не_гри_

_тен_ка, нам то_ва_рищ он и брат. Мы стра_ны ве_ли_кой

де - ти, все рас - тем семь - ей од - ной, нет счаст-

-ли - вей нас на све - те, лю - бим мы наш край род-

-ной. Нет счаст - ли - вей нас на све - те лю - бим мы наш край

a tempo

род - ной!

ff

СОДЕРЖАНИЕ

Вступление 7

ДЕЙСТВИЕ ПЕРВОЕ

Картина первая

1. Пение петуха. Рассвет. Танцы 8
   а) Танец петуха 10
   б) Танец пса 11
   в) Танец кур 11
2. Пионерская зарядка. Сцена 13
3. Танец. Сцена кошечки с петухом 15
4. Танец школьников 20
5. Появление Аистенка и его песня 22
6. Сцена 25
7. Панорама «Осень» 28

Картина вторая

8. Антракт 32
9. Вальс падающих листьев 34
10. Сцена. Танец Аистенка. Кода 40
11. Сцена 47

ДЕЙСТВИЕ ВТОРОЕ

Картина первая

12. Танцы африканских зверей и птиц 49
    а) Танец мартышек и птиц 49
    б) Танец горилл 51
13. Танец Аистенка. Сцена 52
14. Сцена спасения негритенка 56
15. Танцы африканских птиц 61
16. Сцена и колыбельная 75
17. Сцена 76
18. Шествие зверей 80

Картина вторая

19. Сцена 83
20. Танцы
    а) полька 83
    б) полонез 85
    в) комический вальс 86
    г) второй полонез 88
21. Сцена и кода 89

ДЕЙСТВИЕ ТРЕТЬЕ

22. Сцена и прилет Аистенка 93
23. Шествие зверей 97
24. Сцена и танцы птиц и зверей 98
25. Сцена и танцы детей 103
26. Вариация Аистенка 111
27. Танец негритенка 112
28. Танец пионеров 115
29. Сцена и песня пионеров 120

Индекс 9—4—4

ДМИТРИЙ ЛЬВОВИЧ КЛЕБАНОВ
АИСТЕНОК
Балет-сказка

Редактор Б. Аронович Лит. редактор Л. Давтян Художник Е. Кривинская
Худож. редактор Г. Христиани Техн. редактор А. Мамонова Корректор Н. Маковская

Подписано к печати 22/V-68 г. Формат бумаги 60×90 1/8. Печ. л. 15,5. Уч.-изд. л. 15,5. Тир. 430 экз.
Изд. № 96/4569. Б. З. 68 г. № 50. Зак. 2283. Цена 2 р. 65 к. Бумага № 1

Всесоюзное издательство «Советский композитор», Москва, набережная Мориса Тореза, 30

Московская типография № 17 Главполиграфпрома Комитета по печати
при Совете Министров СССР, ул. Щипок, 18

M 1523 K55A5
Klebanov, Dmitrii L'vovich
[Aistenok; arr.]
Aistenok; balet-skazka

Music

PLEASE DO NOT REMOVE
CARDS OR SLIPS FROM THIS POCKET

UNIVERSITY OF TORONTO LIBRARY